

Actualización del estudio de dotaciones de riego para la planificación hidrológica en la demarcación del Ebro del cuarto ciclo

ACTUALIZACIÓN DE LAS COMARCAS AGRARIAS EN LA PLANIFICACIÓN HIDROLÓGICA DEL EBRO

Septiembre de 2023

Confederación Hidrográfica del Ebro O.A.



ÍNDICE

1. OBJETIVO	1
2. DIRECTRICES PARA LA ACTUALIZACIÓN DE LAS COMARCAS AGRARIAS.....	2
3. DATOS DE PARTIDA	3
3.1 Comarcalizaciones agrarias previas.....	3
3.2 Delimitación de términos municipales	4
3.3 Territorios no adscritos	4
3.4 Resumen de Términos Municipales y Territorios No Adscritos considerados en la Demarcación Hidrográfica del Ebro	5
4. ANÁLISIS COMPARATIVO Y PROPUESTA DE ACTUALIZACIÓN.....	6
4.1 Aragón.....	7
4.2 Cantabria	12
4.3 Cataluña	13
4.4 Castilla-La Mancha	15
4.5 Castilla y León	16
4.6 Comunidad Valenciana.....	19
4.7 La Rioja.....	20
4.8 Navarra.....	25
4.9 País Vasco.....	26
5. RESULTADO	28

APÉNDICE

Lista ordenada de los términos municipales de la demarcación del Ebro y sus comarcas agrarias correspondientes para el cuarto ciclo de planificación

Índice de figuras

Figura 1. Mapa de las 110 Comarcas Agrarias del Plan Hidrológico vigente. RD35/2023.....	1
Figura 2. Comparación entre las delimitaciones de los TTMM del INE 2020 y 2021	4
Figura 3. Territorios no adscritos a términos municipales en la DH del Ebro	4
Figura 4. Comarcas agrarias según Aragón	7
Figura 5. Comarcas agrarias según el censo agrario 2020 del INE	7
Figura 6. Comarcas agrarias según el PH3 RD35/2023.....	7
Figura 7. Propuesta de comarcas agrarias para el PH4	7
Figura 8. Comarcas agrarias según Cantabria	12
Figura 9. Comarcas agrarias según el censo agrario 2020 del INE	12
Figura 10. Comarcas agrarias según el PH3 RD35/2023.....	12
Figura 11. Propuesta de comarcas agrarias para el PH4	12
Figura 12. Comarcas agrarias según Cataluña.....	13
Figura 13. Comarcas agrarias según el censo agrario 2020 del INE	13
Figura 14. Comarcas agrarias según el PH3 RD35/2023.....	13
Figura 15. Propuesta de comarcas agrarias para el PH4	13
Figura 16. Comarcas agrarias según Castilla-La Mancha.....	15
Figura 17. Comarcas agrarias según el censo agrario 2020 del INE	15
Figura 18. Comarcas agrarias según el PH3 RD35/2023.....	15
Figura 19. Propuesta de comarcas agrarias para el PH4	15
Figura 20. Comarcas agrarias según Castilla y León	16
Figura 21. Comarcas agrarias según el censo agrario 2020 del INE	16
Figura 22. Comarcas agrarias según el PH3 RD35/2023.....	16
Figura 23. Propuesta de comarcas agrarias para el PH4	16
Figura 24. Comarcas agrarias según Castilla y León	17
Figura 25. Comarcas agrarias según el censo agrario 2020 del INE	17
Figura 26. Comarcas agrarias según el PH3 RD35/2023.....	17
Figura 27. Propuesta de comarcas agrarias para el PH4	17
Figura 28. Comarcas agrarias según la Comunidad Valenciana	19
Figura 29. Comarcas agrarias según el censo agrario 2020 del INE	19
Figura 30. Comarcas agrarias según el PH3 RD35/2023.....	19
Figura 31. Comarcas agrarias según La Rioja.....	20
Figura 32. Comarcas agrarias según el censo agrario 2020 del INE	20
Figura 33. Comarcas agrarias según el PH3 RD35/2023.....	20
Figura 34. Propuesta de comarcas agrarias para el PH4	20
Figura 35. Comarcas agrarias según la Comunidad Foral de Navarra	25
Figura 36. Comarcas agrarias según el censo agrario 2020 del INE	25
Figura 37. Comarcas agrarias según el PH3 RD35/2023.....	25

Figura 38.	Propuesta de comarcas agrarias para el PH4	25
Figura 39.	Comarcas agrarias según el País Vasco	26
Figura 40.	Comarcas agrarias según el censo agrario 2020 del INE	26
Figura 41.	Comarcas agrarias según el PH3 RD35/2023	26
Figura 42.	Propuesta de comarcas agrarias para el PH4	26
Figura 43.	Mapa de las comarcas agrarias de la demarcación hidrográfica del Ebro para el ciclo de planificación 2028-2033.	30

Índice de tablas

Tabla. 1. Fuentes de información sobre comarcas agrarias	3
Tabla. 2. Territorios no adscritos a términos municipales en la DH del Ebro	5
Tabla. 3. Lista de municipios de Aragón que cambian su comarca agraria del tercer ciclo al cuarto ciclo de planificación	8
Tabla. 4. Lista de municipios de Cataluña que cambian su comarca agraria del tercer ciclo al cuarto ciclo de planificación por ser fronterizos.....	14
Tabla. 5. Código INE	14
Tabla. 6. TTMM	14
Tabla. 7. Comarca agraria según CA.....	14
Tabla. 8. Comarca agraria en PH4	14
Tabla. 9. Lista de municipios de Cataluña que cambian su comarca agraria del tercer ciclo al cuarto ciclo de planificación	14
Tabla. 10. Lista de comarcas agrarias de Cataluña que ajustan el nombre	14
Tabla. 11. Lista de municipios de Castilla-La Mancha que cambian su comarca agraria del tercer ciclo al cuarto ciclo de planificación	15
Tabla. 12. Lista de municipios de Castilla y León que cambian su comarca agraria del tercer ciclo al cuarto ciclo de planificación	17
Tabla. 13. Lista de comarcas agrarias de la Comunidad Valenciana que cambian de nombre del tercer ciclo al cuarto ciclo de planificación	19
Tabla. 14. Lista de municipios de La Rioja que cambian su comarca agraria del tercer ciclo al cuarto ciclo de planificación	20
Tabla. 15. Lista de municipios de Navarra que cambian su comarca agraria del tercer ciclo al cuarto ciclo de planificación	25
Tabla. 16. Lista de comarcas agrarias de Navarra que ajustan el nombre.....	25
Tabla. 17. Lista municipios del País Vasco que cambian su comarca agraria del tercer ciclo al cuarto ciclo de planificación	26
Tabla. 18. Lista de comarcas agrarias del País Vasco que cambian el nombre	27
Tabla. 19. Lista de comarcas agrarias propuestas para el PH4 por CCAA	28

1. OBJETIVO

Este documento presenta la revisión y actualización de las comarcas agrarias en la demarcación hidrográfica del Ebro (DHE) para su utilización en la Planificación, utilizando la información disponible más reciente.

Con base en la comarcalización agraria correspondiente al ciclo de planificación 2022-2027, se propone su actualización y mejora para el siguiente ciclo 2028-2033, tomando en consideración otras comarcalizaciones y en especial las utilizadas por cada una de las 9 comunidades autónomas con territorio en la Demarcación del Ebro.

Una versión preliminar de este documento fue presentada en la jornada de participación celebrada el 15 de mayo de 2023 en Zaragoza, con la finalidad de compartir con el grupo de trabajo y otros interesados la metodología del estudio para la evaluación de las dotaciones objetivo de riego para el ciclo 2028-2033 del plan hidrológico del Ebro. Posteriormente se recibieron algunas propuestas, comentarios y sugerencias que han sido tenidos en cuenta para la realización de la comarcalización finalmente adoptada.



Figura 1. Mapa de las 110 Comarcas Agrarias del Plan Hidrológico vigente. RD35/2023.

2. DIRECTRICES PARA LA ACTUALIZACIÓN DE LAS COMARCAS AGRARIAS

Se consideran las siguientes:

- Un municipio solo puede formar parte de una comarca agraria, incluso cuando esté formado por varios territorios exentos entre sí.
- Las capas geográficas de límites de términos municipales y delimitación de la demarcación han sido las más recientes disponibles.
- Las comarcas agrarias utilizadas en la actualidad en cada una de las 9 comunidades autónomas con territorio en la demarcación del Ebro han sido consideradas una referencia relevante. En todo caso en las zonas de borde de la cuenca se evita incluir pequeñas partes de comarcas, de modo que estas zonas quedan incorporadas en la comarca agraria representativa del Ebro más adecuada en cada caso.
- Se ha revisado la existencia de un suficiente grado de homogeneidad en el interior de cada comarca, para lo cual se ha tenido en cuenta, mediante el uso de información GIS actualizada, las siguientes cuestiones:
 - o Elevación del terreno y barreras orográficas
 - o Cultivos
 - o Reparto de las temperaturas, la ETo y la precipitación.
- En algunos casos muy concretos se permite que una comarca agraria integre municipios de más de una comunidad autónoma con el objetivo de obtener una mejor representación agroclimatológica.

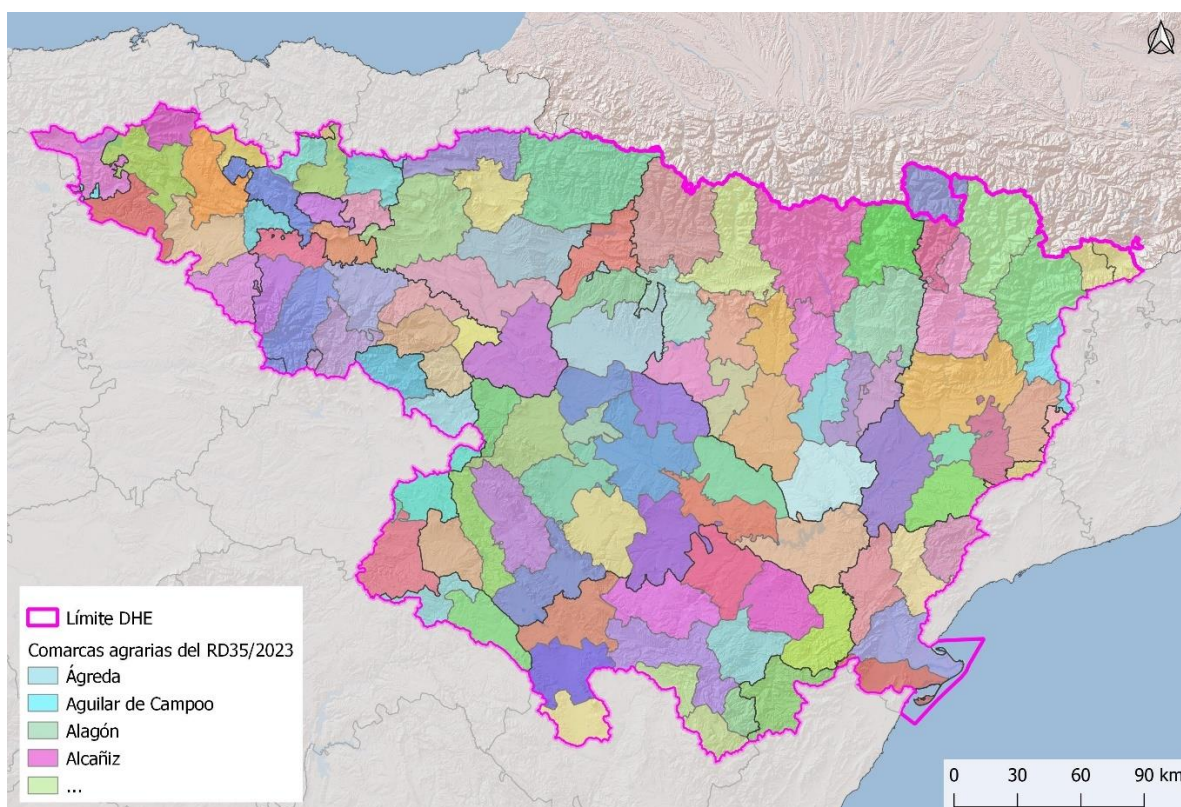
3. DATOS DE PARTIDA

3.1 Comarcalizaciones agrarias previas

Las diferentes fuentes de información utilizadas para este estudio son las siguientes:

Tabla. 1. Fuentes de información sobre comarcas agrarias

Denominación abreviada	Descripción	Método delimitación	
		Lista TT MM	GIS
CSIC-2004 (*)	CHE. Shapefile utilizado en el PH. Base CSIC-2004		X
Norma-CHE (*)	CHE. Apéndice 8.5 de la Normativa del PH. RD 35/2023	X	
INE-2020	INE. Censo agrario de 2020. Excel descargado de https://www.ine.es/dyngs/INEbase/es/operacion.htm?c=Estadistica_C&cid=1254736176851&menu=metodologia&idp=1254735727106	X	
MAPA	Min. Agricultura (ene-2007). Shapefile descargado de www.mapa.gob.es		X
ARA	Aragón. Excel descargado de www.aragon.es	X	
CYL	Castilla y León. Shapefile descargado de https://idecyl.jcyl.es		X
CLM	Castilla la Mancha. DOCM. https://docm.jccm.es/portaldocm/descargarArchivo.do?ruta=2014/03/18/pdf/2014_3598.pdf&tipo=rutaDocm	X	
CAT	Cataluña. Shapefile descargado de https://ide.cat/		X
NAV	Navarra. IDENA. https://idena.navarra.es/descargas/AGRICU_Pol_ComAgrarias.zip		X
CAPV	País Vasco. Shapefile descargado de www.geo.euskadi.eus		X
CAN	Cantabria. ICANE. https://www.icane.es/c/document_library/get_file?uuid=a3888c20-db3e-4f77-bb08-6e5643406c49&groupId=10138	X	
CVA	Comunidad Valenciana. https://agroambient.gva.es/es/web/oca/la-teua-oficina-comarcal-agraria	X	

(*) Corresponden a las Comarcas utilizadas en el PH3 de la DH del Ebro

Se utiliza como base el estudio del CSIC 2004 y el apéndice 8.5 de la Normativa del Ebro aprobada mediante Real Decreto 35/2023. Ambas fuentes definen las 110 comarcas agrarias vigentes para la DHE en el ciclo de planificación 2022-2027 (PH3).

Las comarcas adoptadas en el Plan Hidrológico del Ebro vigente han sido comparadas con el resto de fuentes de información enumeradas previamente, siguiendo los criterios expuestos en el punto 2, para obtener una nueva capa actualizada lo más coherente posible con el conjunto de datos disponible y que, tras el proceso de participación realizado, se propone sea la utilizada para el Plan Hidrológico 2028-2033 (PH4).

3.2 Delimitación de términos municipales

Los límites de las comarcas se actualizan siguiendo la base cartográfica de la delimitación municipal INE-2021.



Figura 2. Comparación entre las delimitaciones de los TTMM del INE 2020 y 2021

3.3 Territorios no adscritos

En la DH del Ebro existen algunos territorios que no están adscritos a ningún término municipal. En la figura y tabla siguientes se enumeran estos casos.

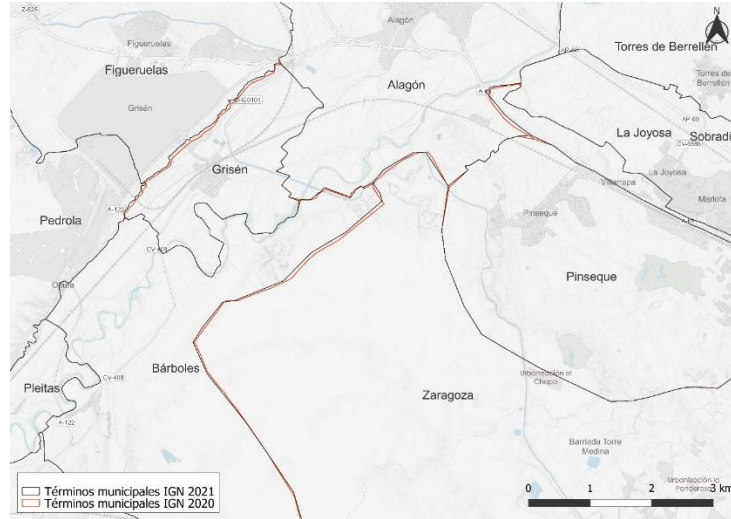

Figura 3. Territorios no adscritos a términos municipales en la DH del Ebro

Tabla. 2. Territorios no adscritos a términos municipales en la DH del Ebro

Territorio no adscrito a TM		Provincia	Superficie (km ²)	
Código	Nombre		Total	En la DHE
53000	Parzonería general de Guipúzcoa y Álava	Guipúzcoa	37,03	36,64
53001	Comunidad de la Sierra Brava de Badaya	Álava	19,92	19,92
53002	Parzoneria de Entzia	Álava	49,74	49,74
53015	Comunidad de Bascañana y Vitoria de Rioja	Burgos	0,20	0,20
53038	Comunidad de Villagalijo y San Vicente del Valle	Burgos	5,16	5,16
53048	Mancomunidad de Amezketza y Ordizia	Guipúzcoa	34,28	0,20
53049	Comunero de Ansó y Hecho	Huesca	9,72	9,72
53055	Comunidad de El Pont de Bar y Cava	Lérida	0,06	0,06
53056	Mancomunidad de Nalda, Sorzano y Viguera	La Rioja	17,42	17,42
53059	Facero de Uzamarre	Navarra	0,71	0,71
53060	Facería de Arambelza	Navarra	2,43	2,43
53061	Mancomunidad de Beunza y Juarbe	Navarra	0,89	0,89
53062	Comunidad de Barbarín y Olejúa	Navarra	0,78	0,78
53063	Monte Comunal de las Limitaciones de las Améscoas	Navarra	50,33	50,33
53064	Facería de Ezcabarte y otros	Navarra	0,23	0,23
53065	Facería de Aldape	Navarra	0,84	0,84
53066	Facería de Montejurra	Navarra	1,41	1,41
53067	Comunidad del Valle de Salazar	Navarra	8,40	8,40
53068	Facero de Aristregui	Navarra	2,01	2,01
53069	Facero de Ujué y Lerga	Navarra	0,23	0,23
53070	Facería de Ayarza	Navarra	0,39	0,39
53072	Comunidad de Campoo y Cabuérniga	Cantabria	68,74	0,22
53076	Comunidad de la Pardina del Mercadal	Teruel	12,22	12,22
53077	El Franco	Teruel	0,42	0,42
53078	Bardenas Reales	Navarra	420,16	420,16
53080	Sierra de Aralar	Navarra	21,67	21,26
53081	Sierra de Lokiz	Navarra	74,25	74,25
53083	Facería de Cogullo Alto, Cogullo Bajo, Sarmindieta y Chandivar	Navarra	5,03	5,03

3.4 Resumen de Términos Municipales y Territorios No Adscritos considerados en la Demarcación Hidrográfica del Ebro

Realizando un estudio puramente GIS, se obtiene que la lista de entidades municipales (INE-2021) con superficie dentro de la DHE es de **1.814**, de los cuales **1.786 son municipios** y **28 son territorios no adscritos**. De esta lista **1.458 municipios** y **24 territorios no adscritos** están totalmente dentro de la DHE mientras que **328 municipios** y **4 territorios no adscritos** tienen únicamente una parte de su superficie dentro de la DHE.

Tomando el criterio de considerar como pertenecientes a la demarcación los términos con más de 20 ha en ella y agregando el término municipal de Maleján, que tiene una superficie total de 8 ha y el territorio no adscrito Comunidad de El Pont de Bar y Cava, que tiene 6 ha, ambos totalmente incluidos en la demarcación, resultan **1.729 municipios** y **28 territorios no adscritos**.

4. ANÁLISIS COMPARATIVO Y PROPUESTA DE ACTUALIZACIÓN

A continuación se detalla, por comunidad autónoma, la propuesta de comarcalización para el ciclo de planificación hidrológica 2027-2033.

Se presentan las imágenes de las comarcas agrarias que utiliza cada comunidad autónoma, las que ofrece el INE en su censo agrario de 2020, las comarcas incluidas en el PH3 y, finalmente la nueva propuesta para el PH4.

4.1 Aragón



Figura 4. Comarcas agrarias según Aragón



Figura 5. Comarcas agrarias según el censo agrario 2020 del INE



Figura 6. Comarcas agrarias según el PH3 RD35/2023



Figura 7. Propuesta de comarcas agrarias para el PH4

La comarcalización de Aragón, propuesta para el cuarto ciclo de planificación se reestructura para adecuarse a los límites de las comarcas que utiliza la comunidad, pero manteniendo la mayor

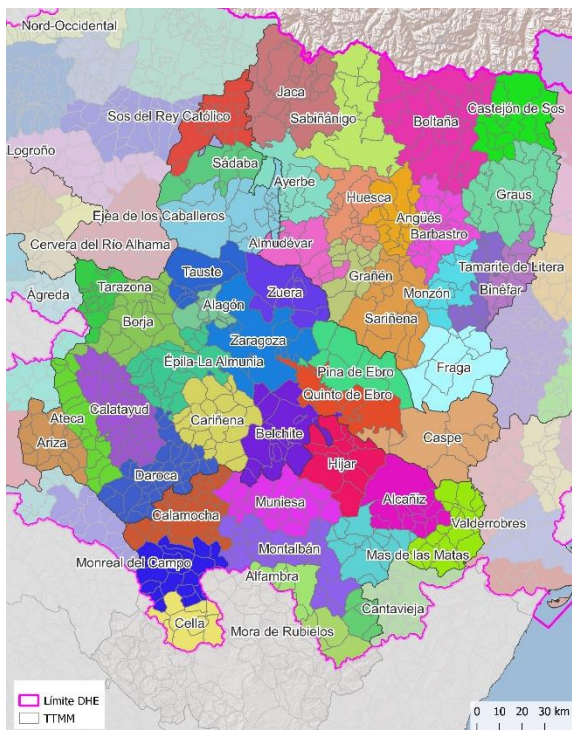
compartimentación que tenía el estudio del CSIC 2004 (base para la considerada en el RD 35/2023) para no perder representatividad agroclimática. Posteriormente, un análisis de homogeneidad agroclimática, teniendo en cuenta el relieve, los cultivos identificados por tratamiento de imágenes de satélite y el reparto de la ETo, así como algunas sugerencias de interesados, ha aconsejado reagrupar algunas comarcas.

Tabla. 3. Lista de municipios de Aragón que cambian su comarca agraria del tercer ciclo al cuarto ciclo de planificación

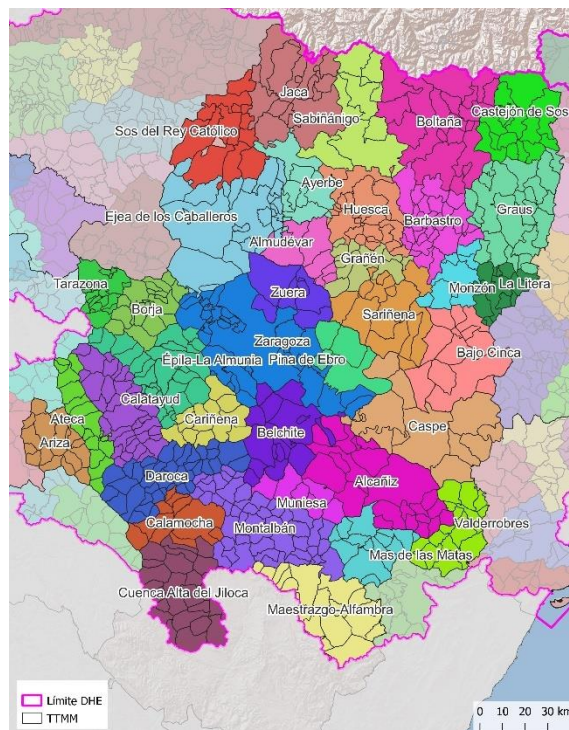
Código INE	TTMM	Comarca agraria en PH3	Comarca agraria en PH4
22001	Abiego	Angüés	Barbastro
22004	Agüero	Ayerbe	Ejea de los Caballeros
22007	Albalate de Cinca	Binéfar	Bajo Cinca
22009	Albelda	Tamarite de Litera	La Litera
22016	Alcampell	Tamarite de Litera	La Litera
22017	Alcolea de Cinca	Monzón	Bajo Cinca
22018	Alcubierre	Grañén	Sariñena
22025	Altorricón	Tamarite de Litera	La Litera
22027	Angüés	Angüés	Huesca
22029	Antillón	Angüés	Huesca
22040	Azanuy-Alíns	Binéfar	Graus
22041	Azara	Angüés	Barbastro
22042	Azlor	Angüés	Barbastro
22043	Baélls	Tamarite de Litera	Graus
22045	Baldellou	Tamarite de Litera	Graus
22046	Ballobar	Fraga	Bajo Cinca
22050	Barbuñales	Angüés	Barbastro
22052	Belver de Cinca	Binéfar	Bajo Cinca
22058	Bierge	Angüés	Barbastro
22061	Binéfar	Binéfar	La Litera
22064	Blecuá y Torres	Angüés	Huesca
22075	Camporrrells	Tamarite de Litera	Graus
22077	Candasnos	Fraga	Bajo Cinca
22081	Casbas de Huesca	Angüés	Huesca
22082	Castejón del Puente	Barbastro	Monzón
22089	Castillonroy	Tamarite de Litera	La Litera
22094	Chalamera	Fraga	Bajo Cinca
22099	Esplús	Binéfar	La Litera
22105	Estopiñán del Castillo	Tamarite de Litera	Graus
22106	Fago	Sabiñánigo	Jaca
22112	Fraga	Fraga	Bajo Cinca
22124	Huerto	Sariñena	Grañén
22126	Ibieca	Angüés	Huesca
22141	Lascellas-Ponzano	Angüés	Barbastro
22165	Ontiñena	Fraga	Bajo Cinca
22167	Osso de Cinca	Fraga	Bajo Cinca
22172	Peñalba	Fraga	Bajo Cinca
22175	Peralta de Calasanz	Binéfar	Graus
22176	Peraltilla	Angüés	Barbastro
22178	Pertusa	Angüés	Huesca
22184	Poleñino	Grañén	Sariñena
22205	San Esteban de Litera	Binéfar	La Litera
22222	Siétamo	Angüés	Huesca
22225	Tamarite de Litera	Tamarite de Litera	La Litera
22233	Torre la Ribera	Graus	Castejón de Sos

Actualización de las dotaciones de riego para el PHE 2028-2033

Código INE	TTMM	Comarca agraria en PH3	Comarca agraria en PH4
22234	Torrente de Cinca	Fraga	Bajo Cinca
22235	Torres de Alcanadre	Sariñena	Grañén
22245	Velilla de Cinca	Fraga	Bajo Cinca
22246	Veracruz	Graus	Castejón de Sos
22254	Zaidín	Fraga	Bajo Cinca
22909	Vencillón	Tamarite de Litera	La Litera
44003	Aguatón	Monreal del Campo	Cuenca Alta del Jiloca
44007	Alba	Cella	Cuenca Alta del Jiloca
44008	Albalate del Arzobispo	Hijar	Alcañiz
44009	Albarracín	Cella	Cuenca Alta del Jiloca
44011	Alcaine	Muniesa	Montalbán
44016	Alfambra	Alfambra	Cuenca Alta del Jiloca
44017	Aliaga	Alfambra	Maestrazgo-Alfambra
44018	Almohaja	Monreal del Campo	Cuenca Alta del Jiloca
44021	Allepuz	Cantavieja	Maestrazgo-Alfambra
44023	Allueva	Muniesa	Montalbán
44024	Anadón	Muniesa	Montalbán
44025	Andorra	Hijar	Alcañiz
44028	Argente	Monreal del Campo	Cuenca Alta del Jiloca
44031	Azaila	Hijar	Alcañiz
44032	Bádenas	Calamocha	Montalbán
44034	Bañón	Monreal del Campo	Cuenca Alta del Jiloca
44036	Bea	Calamocha	Montalbán
44042	Blancas	Monreal del Campo	Cuenca Alta del Jiloca
44046	Bueña	Monreal del Campo	Cuenca Alta del Jiloca
44053	Camañas	Cella	Cuenca Alta del Jiloca
44055	Camarillas	Alfambra	Maestrazgo-Alfambra
44056	Caminreal	Monreal del Campo	Cuenca Alta del Jiloca
44059	Cantavieja	Cantavieja	Maestrazgo-Alfambra
44060	Cañada de Benatanduz	Montalbán	Maestrazgo-Alfambra
44062	Cañada de Vellida	Alfambra	Maestrazgo-Alfambra
44067	Castelnou	Hijar	Alcañiz
44075	Celadas	Cella	Cuenca Alta del Jiloca
44076	Cella	Cella	Cuenca Alta del Jiloca
44084	Cortes de Aragón	Muniesa	Montalbán
44085	Cosa	Monreal del Campo	Montalbán
44088	Cuba (La)	Cantavieja	Maestrazgo-Alfambra
44090	Cucalón	Calamocha	Montalbán
44093	Cuevas de Almodén	Alfambra	Maestrazgo-Alfambra
44101	Ferreruela de Huerva	Calamocha	Montalbán
44102	Fonfría	Calamocha	Montalbán
44106	Fortanete	Mora de Rubielos	Maestrazgo-Alfambra
44108	Fresneda (La)	Valderrobres	Alcañiz
44117	Gea de Albarracín	Cella	Cuenca Alta del Jiloca
44122	Híjar	Hijar	Alcañiz
44123	Hinojosa de Jarque	Alfambra	Maestrazgo-Alfambra
44124	Hoz de la Vieja (La)	Muniesa	Montalbán
44125	Huesa del Común	Muniesa	Montalbán
44126	Iglesuela del Cid (La)	Cantavieja	Maestrazgo-Alfambra
44128	Jarque de la Val	Alfambra	Maestrazgo-Alfambra
44129	Jatiel	Hijar	Alcañiz
44130	Jorcas	Alfambra	Maestrazgo-Alfambra
44131	Josa	Muniesa	Montalbán

Actualización de las dotaciones de riego para el PHE 2028-2033

Código INE	TTMM	Comarca agraria en PH3	Comarca agraria en PH4
44132	Lagueruela	Calamocha	Montalbán
44133	Lanzuela	Calamocha	Montalbán
44136	Lidón	Monreal del Campo	Cuenca Alta del Jiloca
44137	Linares de Mora	Mora de Rubielos	Maestrazgo-Alfambra
44138	Loscós	Muniesa	Montalbán
44142	Maicas	Muniesa	Montalbán
44148	Mezquita de Jarque	Alfambra	Maestrazgo-Alfambra
44149	Mirambel	Cantavieja	Maestrazgo-Alfambra
44150	Miravete de la Sierra	Alfambra	Maestrazgo-Alfambra
44152	Monforte de Moyuela	Muniesa	Montalbán
44153	Monreal del Campo	Monreal del Campo	Cuenca Alta del Jiloca
44160	Mosqueruela	Mora de Rubielos	Maestrazgo-Alfambra
44164	Nogueras	Calamocha	Montalbán
44167	Obón	Muniesa	Montalbán
44169	Ojos Negros	Monreal del Campo	Cuenca Alta del Jiloca
44180	Peracense	Monreal del Campo	Cuenca Alta del Jiloca
44183	Pitarque	Montalbán	Maestrazgo-Alfambra
44184	Plou	Muniesa	Montalbán
44189	Pozondón	Cella	Cuenca Alta del Jiloca
44190	Pozuel del Campo	Monreal del Campo	Cuenca Alta del Jiloca
44191	Puebla de Híjar (La)	Híjar	Alcañiz
44195	Rillo	Alfambra	Maestrazgo-Alfambra
44197	Ródenas	Monreal del Campo	Cuenca Alta del Jiloca
44200	Rubielos de la Cérida	Monreal del Campo	Cuenca Alta del Jiloca
44203	Salcedillo	Muniesa	Montalbán
44205	Samper de Calanda	Híjar	Alcañiz
44208	Santa Cruz de Nogueras	Calamocha	Montalbán
44209	Santa Eulalia	Cella	Cuenca Alta del Jiloca
44213	Singra	Monreal del Campo	Cuenca Alta del Jiloca
44216	Teruel	Cella	Cuenca Alta del Jiloca
44226	Torrelacárcel	Monreal del Campo	Cuenca Alta del Jiloca
44228	Torremocha de Jiloca	Cella	Cuenca Alta del Jiloca
44232	Torrijo del Campo	Monreal del Campo	Cuenca Alta del Jiloca
44236	Tronchón	Cantavieja	Maestrazgo-Alfambra
44237	Urrea de Gaén	Híjar	Alcañiz
44244	Valdelinares	Mora de Rubielos	Maestrazgo-Alfambra
44251	Villafranca del Campo	Monreal del Campo	Cuenca Alta del Jiloca
44252	Villahermosa del Campo	Calamocha	Montalbán
44258	Villar del Salz	Monreal del Campo	Cuenca Alta del Jiloca
44260	Villarluengo	Montalbán	Maestrazgo-Alfambra
44261	Villarquemado	Cella	Cuenca Alta del Jiloca
44262	Villarroya de los Pinares	Mora de Rubielos	Maestrazgo-Alfambra
44265	Vinaceite	Híjar	Alcañiz
44266	Visiedo	0	Cuenca Alta del Jiloca
50001	Abanto	Ateca	Daroca
50007	Aladrén	Cariñena	Daroca
50008	Alagón	Alagón	Zaragoza
50012	Alborge	Quinto de Ebro	Caspe
50013	Alcalá de Ebro	Alagón	Zaragoza
50018	Alfamén	Cariñena	Épila-La Almunia
50019	Alforque	Quinto de Ebro	Caspe
50022	Almolda (La)	Pina de Ebro	Caspe
50036	Asín	Sádaba	Ejea de los Caballeros

Código INE	TTMM	Comarca agraria en PH3	Comarca agraria en PH4
50043	Bárboles	Épila-La Almunia	Zaragoza
50044	Bardallur	Épila-La Almunia	Zaragoza
50053	Boquiñeni	Tauste	Zaragoza
50056	Botorrita	Cariñena	Zaragoza
50059	Bujaraloz	Pina de Ebro	Caspe
50061	Bureta	Tarazona	Borja
50062	Burgo de Ebro (El)	Quinto de Ebro	Zaragoza
50064	Cabañas de Ebro	Alagón	Zaragoza
50069	Calcena	Borja	Épila-La Almunia
50077	Castejón de Valdejasa	Tauste	Ejea de los Caballeros
50078	Castiliscar	Sos del Rey Católico	Ejea de los Caballeros
50083	Cinco Olivas	Quinto de Ebro	Caspe
50086	Codos	Daroca	Cariñena
50107	Figueruelas	Alagón	Zaragoza
50114	Fuendetodos	Cariñena	Belchite
50115	Fuentes de Ebro	Quinto de Ebro	Zaragoza
50118	Gallur	Tauste	Borja
50119	Gelsa	Quinto de Ebro	Zaragoza
50123	Grisén	Alagón	Zaragoza
50124	Herrera de los Navarros	Cariñena	Daroca
50131	Jaulín	Cariñena	Zaragoza
50132	Joyosa (La)	Alagón	Zaragoza
50135	Layana	Sádaba	Ejea de los Caballeros
50147	Luceni	Tauste	Zaragoza
50148	Luesia	Sádaba	Sos del Rey Católico
50155	Malanquilla	Calatayud	Ateca
50180	Mozota	Cariñena	Zaragoza
50182	Muela (La)	Épila-La Almunia	Zaragoza
50199	Osera de Ebro	Pina de Ebro	Zaragoza
50204	Pedrola	Alagón	Zaragoza
50209	Pinseque	Alagón	Zaragoza
50212	Pleitas	Alagón	Zaragoza
50214	Pomer	Tarazona	Calatayud
50217	Pradilla de Ebro	Tauste	Ejea de los Caballeros
50221	Purujosa	Tarazona	Épila-La Almunia
50222	Quinto	Quinto de Ebro	Zaragoza
50223	Remolinos	Alagón	Zaragoza
50228	Rueda de Jalón	Borja	Épila-La Almunia
50230	Sádaba	Sádaba	Ejea de los Caballeros
50236	Santa Cruz de Grío	Daroca	Épila-La Almunia
50240	Sástago	Quinto de Ebro	Caspe
50247	Sobradiel	Alagón	Zaragoza
50252	Tauste	Tauste	Ejea de los Caballeros
50254	Tierga	Borja	Épila-La Almunia
50255	Tobed	Daroca	Épila-La Almunia
50262	Torres de Berrellén	Alagón	Zaragoza
50266	Trasobares	Borja	Épila-La Almunia
50267	Uncastillo	Sádaba	Sos del Rey Católico
50278	Velilla de Ebro	Quinto de Ebro	Zaragoza
50280	Vera de Moncayo	Borja	Tarazona
50284	Villafeliche	Calatayud	Daroca
50291	Villar de los Navarros	Cariñena	Daroca
50295	Vistabella	Cariñena	Daroca

Código INE	TTMM	Comarca agraria en PH3	Comarca agraria en PH4
50296	Zaida (La)	Quinto de Ebro	Caspe
50901	Biel-Fuencalderas	Sádaba	Sos del Rey Católico

4.2 Cantabria



Figura 8. Comarcas agrarias según Cantabria



Figura 9. Comarcas agrarias según el censo agrario 2020 del INE

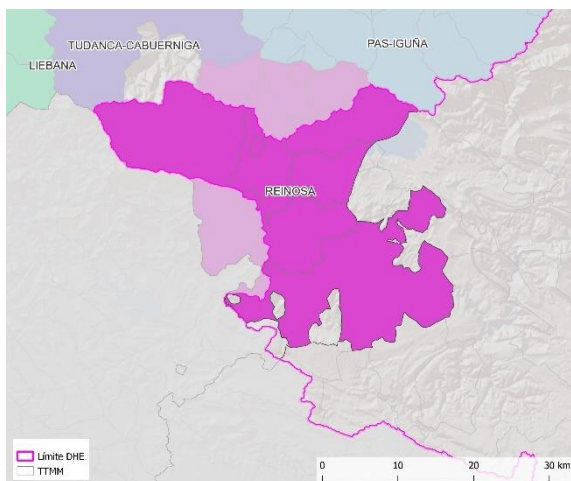

Figura 10. Comarcas agrarias según el PH3 RD35/2023

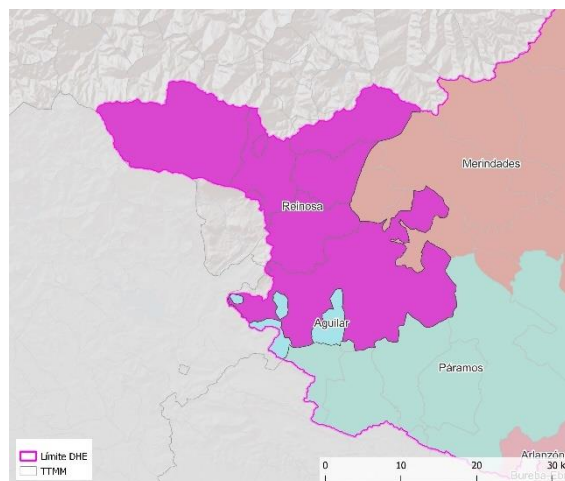

Figura 11. Propuesta de comarcas agrarias para el PH4

En la comunidad de Cantabria se mantiene la comarcalización del PH3 ya que coincide con la que utiliza la comunidad autónoma de Cantabria, pero integrando los tres municipios de la comarca de Campoo, perteneciente a Castilla y León: Berzosilla y Pomar de Valdivia.

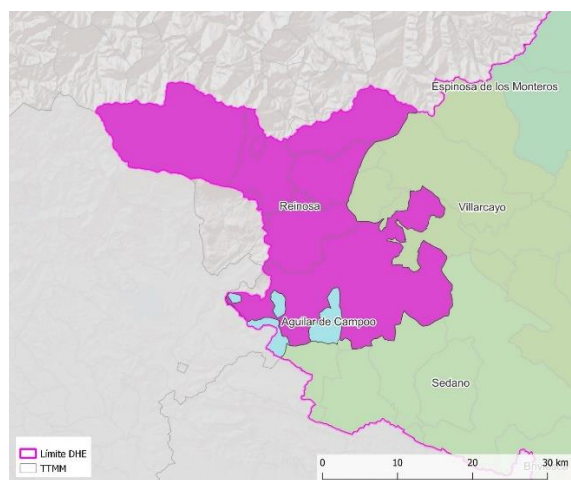
4.3 Cataluña

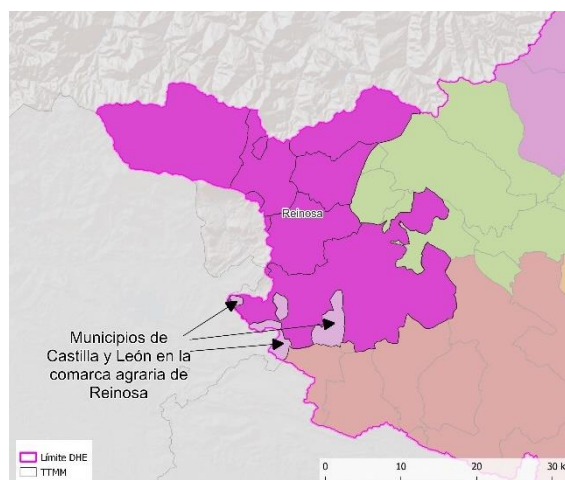

Figura 12. Comarcas agrarias según Cataluña



Figura 13. Comarcas agrarias según el censo agrario 2020 del INE

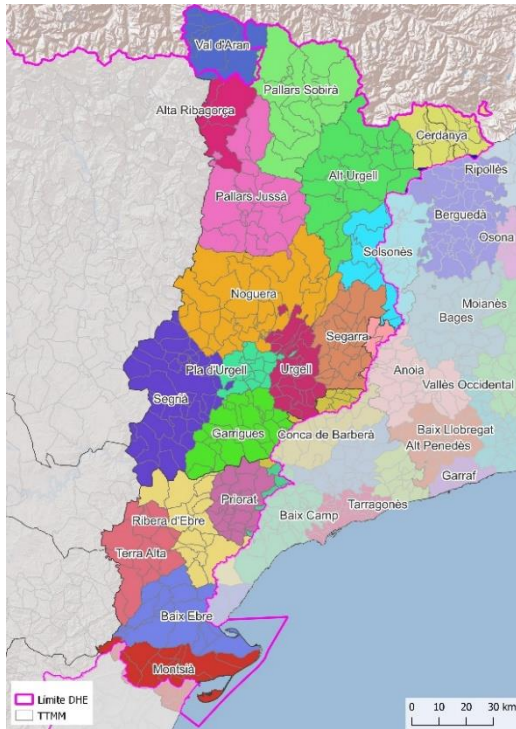

Figura 14. Comarcas agrarias según el PH3 RD35/2023

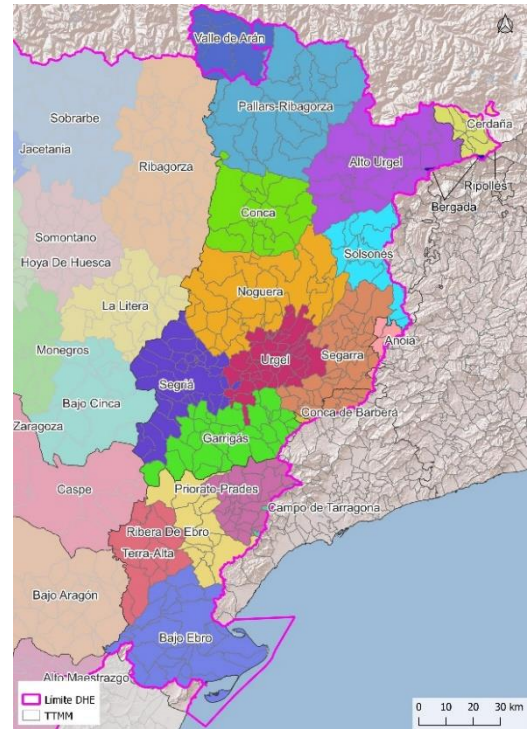

Figura 15. Propuesta de comarcas agrarias para el PH4

Para Cataluña en el PH3 se usó la comarcalización que maneja la comunidad autónoma salvo los siguientes municipios que, por ser fronterizos con la demarcación, tienen una superficie en la demarcación pequeña que no justifica la creación de una comarca agraria específica:

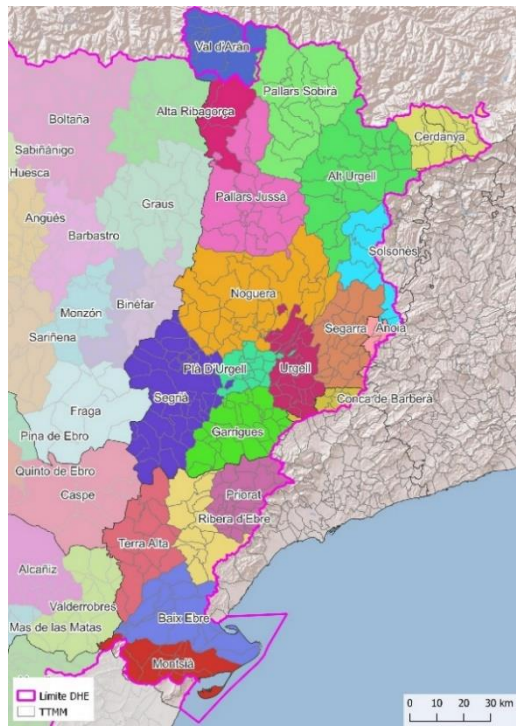
Tabla. 4. Lista de municipios de Cataluña que cambian su comarca agraria del tercer ciclo al cuarto ciclo de planificación por ser fronterizos

Tabla. 5. Código INE	Tabla. 6. TTMM	Tabla. 7. Comarca agraria según CA	Tabla. 8. Comarca agraria en PH4
17201	Toses	Ripollès	Cerdanya
08016	Bagà	Berguedà	Cerdanya
25100	Gósol	Berguedà	Alt Urgell
43168	La Selva del Camp	Conca de Barberà	Priorat
43116	Prades	Baix Camp	Priorat
43057	La Febrò	Baix Camp	Priorat
43169	Vilaplana	Baix Camp	Priorat
43015	Arbolí	Baix Camp	Priorat
43009	Alforja	Baix Camp	Priorat
43017	L'Argentera	Baix Camp	Priorat
43045	Colldejou	Baix Camp	Priorat

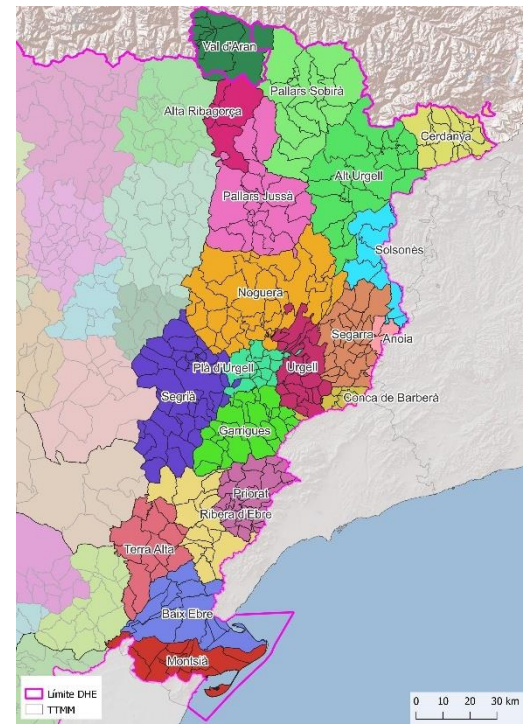
La propuesta para el PH4 incluye, además, los siguientes cambios con respecto al PH3 para ajustarse a la comarcalización usada por la comunidad:

Tabla. 9. Lista de municipios de Cataluña que cambian su comarca agraria del tercer ciclo al cuarto ciclo de planificación

Código INE	TTMM	Comarca agraria en PH3	Comarca agraria en PH4
08093	Gisclareny	NO CONSIDERADO	Cerdanya
08189	Sant Pere Sallavinera	Solsonès	Anoia
08190	Saldes	Alt Urgell	
43125	Riba-roja d'Ebre	Terra Alta	Ribera d'Ebre
43162	Vandellòs i l'Hospitalet de l'Infant	NO CONSIDERADO	Ribera d'Ebre
43902	Sant Jaume d'Enveja	Baix Ebre	Montsià

Tabla. 10. Lista de comarcas agrarias de Cataluña que ajustan el nombre

Nombre de la comarca agraria en PH3	Nombre de la comarca agraria en PH4
Val d'Arán	Val d'Aran
Plà D'Urgell	Plà d'Urgell

4.4 Castilla-La Mancha



Figura 16. Comarcas agrarias según Castilla-La Mancha



Figura 17. Comarcas agrarias según el censo agrario 2020 del INE

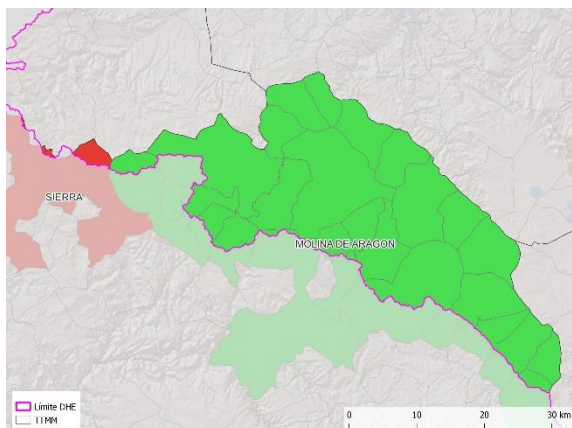

Figura 18. Comarcas agrarias según el PH3 RD35/2023

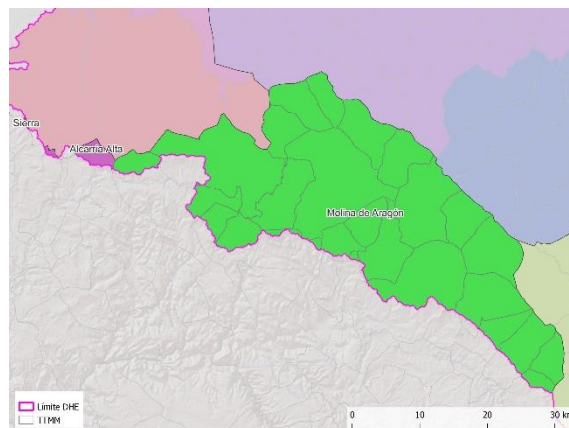

Figura 19. Propuesta de comarcas agrarias para el PH4

Tabla. 11. Lista de municipios de Castilla-La Mancha que cambian su comarca agraria del tercer ciclo al cuarto ciclo de planificación

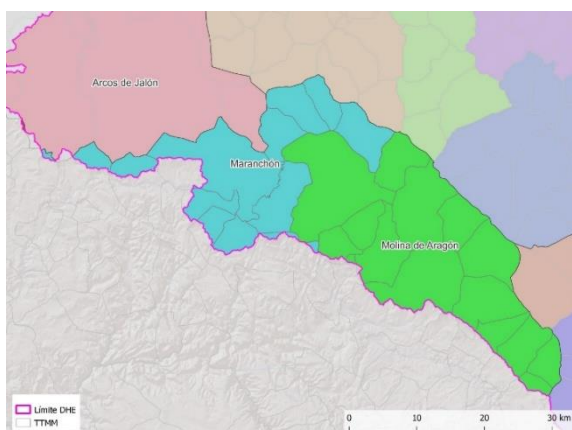
Código INE	TTMM	Comarca agraria en PH3	Comarca agraria en PH4
19011	Alcolea del Pinar	Maranchón	Arcos de Jalón
19089	Ciruelos del Pinar	Maranchón	NO CONSIDERADO
19257	Sigüenza	NO CONSIDERADO	Arcos de Jalón
19272	Tordesilos	NO CONSIDERADO	Cuenca Alta del Jiloca

En estos municipios, por ser fronterizos en la demarcación, se ha aplicado el criterio de asignarlos a la comarca más representativa para no generar comarcas agrarias fraccionadas en diferentes superficies alejadas unas de otras. Por tanto, los municipios pasan a formar parte de una comarca agraria en diferente comunidad autónoma, dado que Arcos de Jalón y Cuenca Alta del Jiloca son comarcas de Aragón.

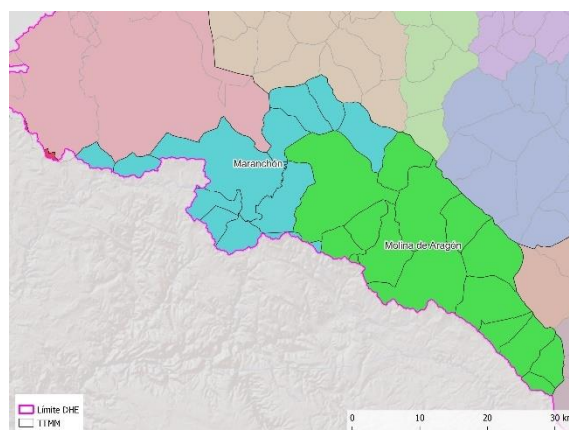
4.5 Castilla y León

Para facilitar la visualización se presentan las comparaciones en dos grupos de figuras, primero la zona de Burgos y Palencia y a continuación la zona de Soria.



Figura 20. Comarcas agrarias según Castilla y León



Figura 21. Comarcas agrarias según el censo agrario 2020 del INE

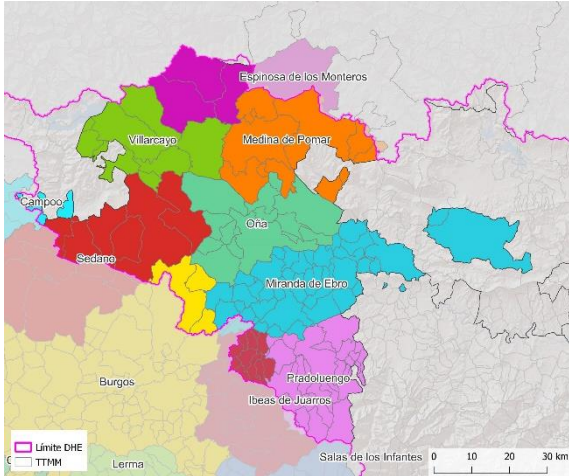

Figura 22. Comarcas agrarias según el PH3 RD35/2023

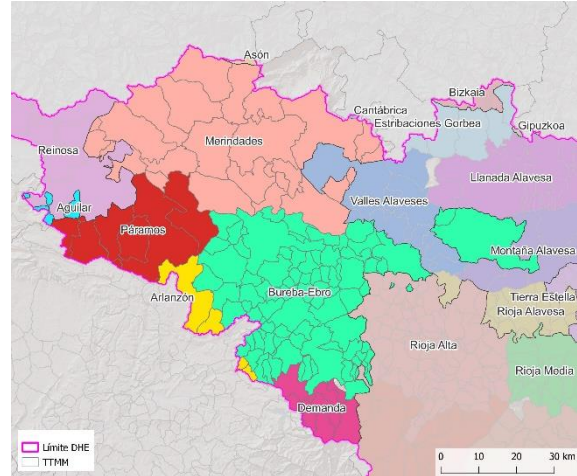

Figura 23. Propuesta de comarcas agrarias para el PH4

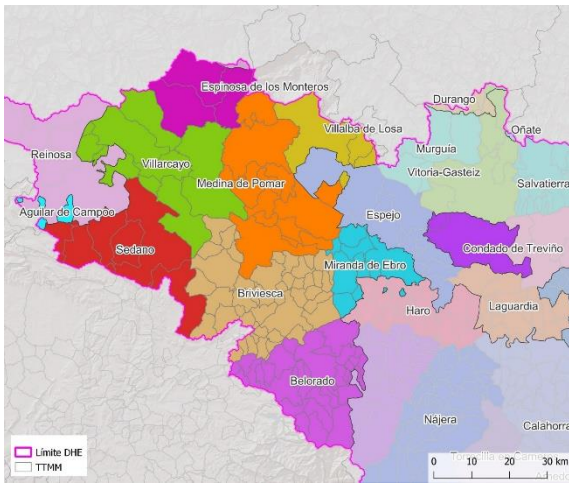

Figura 24. Comarcas agrarias según Castilla y León

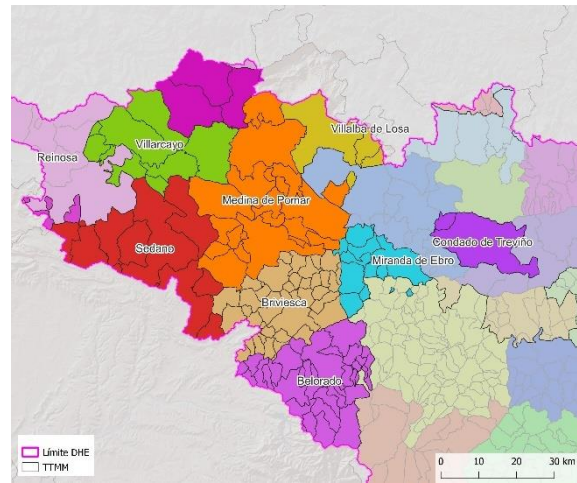

Figura 25. Comarcas agrarias según el censo agrario 2020 del INE

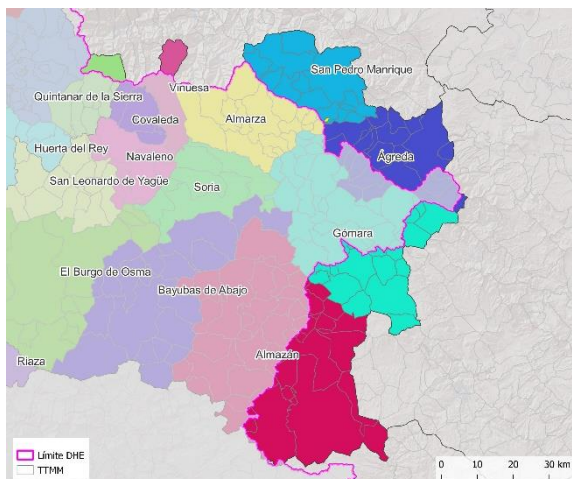

Figura 26. Comarcas agrarias según el PH3 RD35/2023

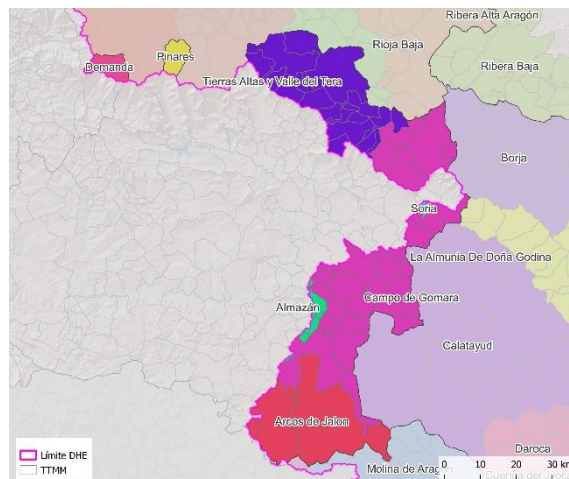

Figura 27. Propuesta de comarcas agrarias para el PH4

Tabla. 12. Lista de municipios de Castilla y León que cambian su comarca agraria del tercer ciclo al cuarto ciclo de planificación

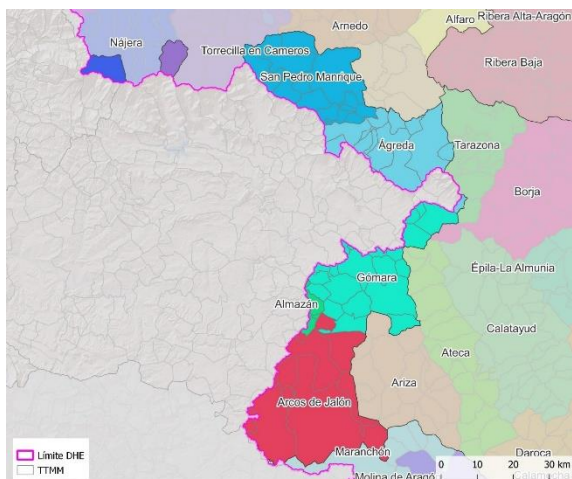
Código INE	TTMM	Comarca agraria en PH3	Comarca agraria en PH4
09001	Abajas	Briviesca	Sedano
09006	Aguas Cándidas	Briviesca	Medina de Pomar
09014	Altos (Los)	Villarcayo	Sedano
09068	Cantabrana	Briviesca	Medina de Pomar
09173	Huerta de Arriba	Nájera	Sierra Rioja Alta y Neila
09217	Merindad de Valdivielso	Villarcayo	Medina de Pomar
09232	Neila	Nájera	Sierra Rioja Alta y Neila
09244	Padrones de Bureba	Briviesca	Medina de Pomar
09272	Poza de la Sal	Briviesca	Medina de Pomar
09328	Rucandio	Briviesca	Medina de Pomar
09329	Salas de Bureba	Briviesca	Medina de Pomar
09904	Valle de las Navas	Briviesca	Sedano
34004	Aguilar de Campoo	Aguilar de Campoo	NO CONSIDERADO

Código INE	TTMM	Comarca agraria en PH3	Comarca agraria en PH4
34032	Berzosilla	Aguilar de Campoo	Reinosa
34135	Pomar de Valdivia	Aguilar de Campoo	Reinosa
42015	Alentisque	Almazán	Arcos de Jalón
42034	Beratón	Ágreda	Épila-La Almunia
42050	Cañamaque	Gómara	Arcos de Jalón
42078	Duruelo de la Sierra	NO CONSIDERADO	Sierra Rioja Alta y Neila
42088	Fuentelmonge	Gómara	Arcos de Jalón
42100	Hinojosa del Campo	Ágreda	NO CONSIDERADO
42106	Losilla (La)	Gómara	NO CONSIDERADO
42108	Maján	Almazán	Arcos de Jalón
42118	Momblona	Almazán	Arcos de Jalón
42121	Montenegro de Cameros	Torrecilla en Cameros	Sierra Rioja Media y Torrecilla en Cameros
42131	Nolay	Almazán	Arcos de Jalón
42141	La Póveda de Soria	NO CONSIDERADO	San Pedro Manrique
42192	Valdegeña	Ágreda	Ágreda
42202	Velilla de los Ajos	Gómara	Arcos de Jalón
42208	Villar del Campo	NO CONSIDERADO	Ágreda
42215	Vinuesa	NO CONSIDERADO	Sierra Rioja Alta y Neila

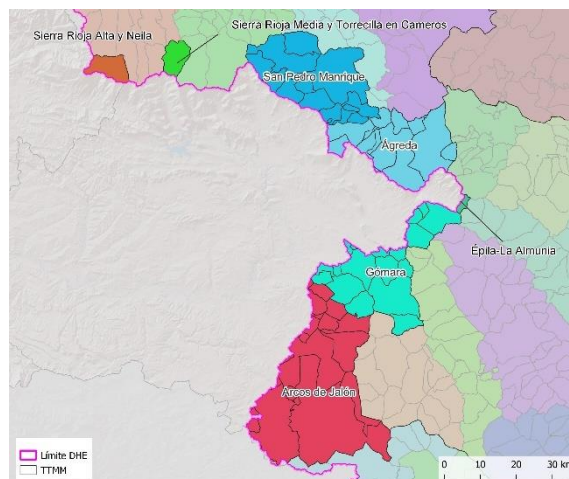
4.6 Comunidad Valenciana



Figura 28. Comarcas agrarias según la Comunidad Valenciana



Figura 29. Comarcas agrarias según el censo agrario 2020 del INE

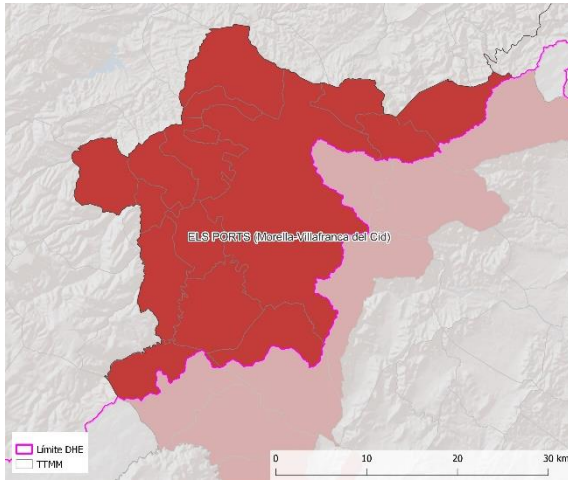

Figura 30. Comarcas agrarias según el PH3 RD35/2023

En la comunidad valenciana se mantiene la comarcalización ajustando la denominación a la utilizada por la comunidad.

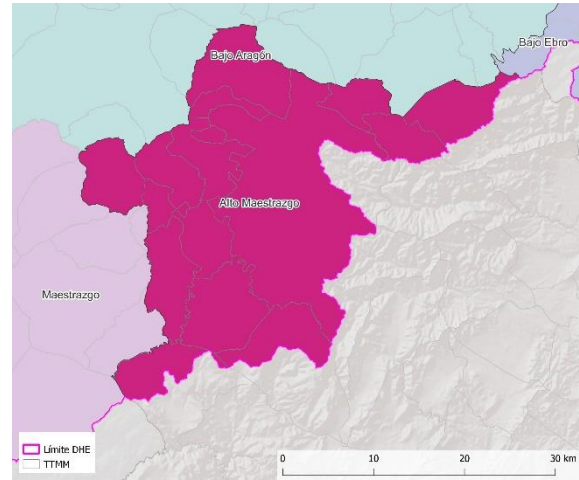
Tabla. 13. Lista de comarcas agrarias de la Comunidad Valenciana que cambian de nombre del tercer ciclo al cuarto ciclo de planificación

Nombre de la comarca agraria en PH3	Nombre de la comarca agraria en PH4
Morella	Els Ports (Morella-Villafranca del Cid)

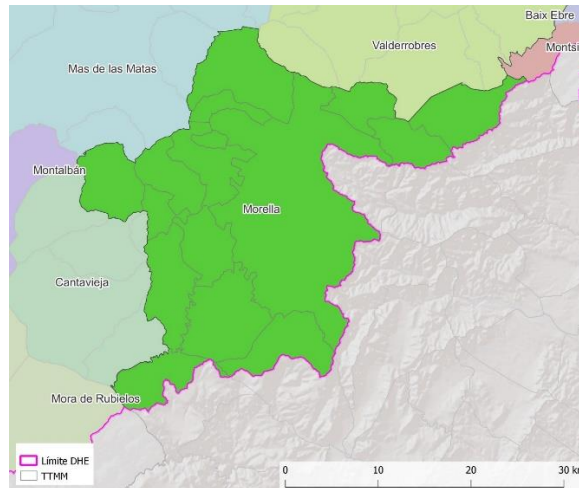
4.7 La Rioja



Figura 31. Comarcas agrarias según La Rioja



Figura 32. Comarcas agrarias según el censo agrario 2020 del INE

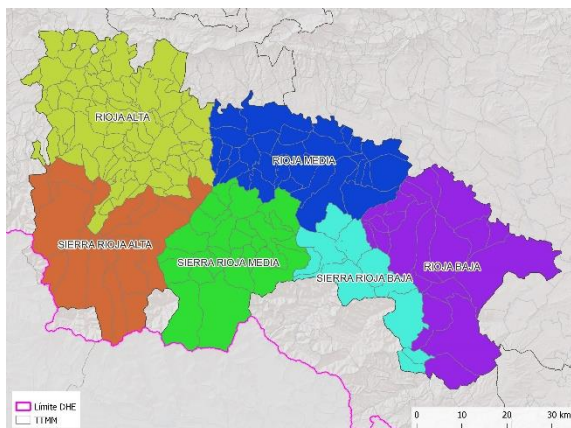

Figura 33. Comarcas agrarias según el PH3 RD35/2023

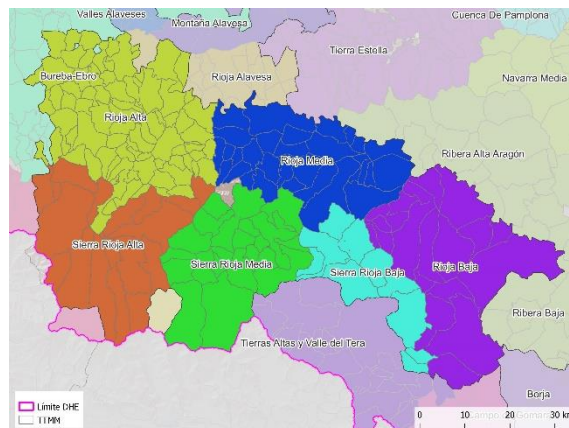

Figura 34. Propuesta de comarcas agrarias para el PH4

En La Rioja se adopta la comarcalización de la comunidad autónoma de cara al PH4 con la siguiente matización para ser coherentes con el criterio de no crear comarcas agrarias de pequeña superficie en la medida de lo posible: se incluye la comarca de Nájera dentro de la comarca Sierra Rioja Alta renombrándola como Sierra Rioja Alta y Neila y, se integra la parte de la comarca Torrecilla en Cameros dentro de la comarca Sierra Rioja Media, renombrándola como Sierra Rioja Media y Torrecilla en Cameros (ver punto 4.5).

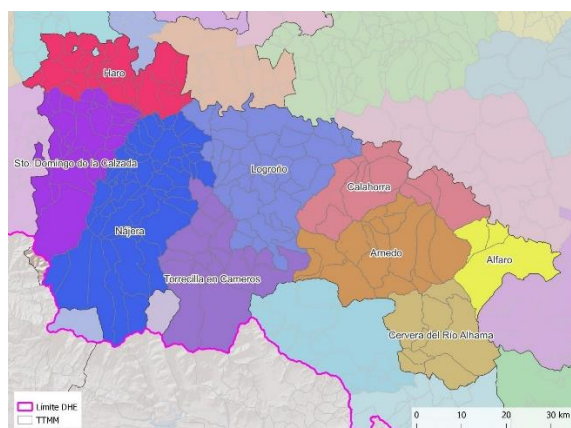
Tabla. 14. Lista de municipios de La Rioja que cambian su comarca agraria del tercer ciclo al cuarto ciclo de planificación

Código INE	TTMM	Comarca agraria en PH3	Comarca agraria en PH4
26001	Ábalos	Haro	Rioja Alta
26002	Agoncillo	Logroño	Rioja Media
26003	Aguilar del Río Alhama	Cervera del Río Alhama	Rioja Baja
26004	Ajamil	Torrecilla en Cameros	Sierra Rioja Media y Torrecilla en Cameros
26005	Albelda de Iregua	Logroño	Rioja Media
26006	Alberite	Logroño	Rioja Media
26007	Alcanadre	Calahorra	Rioja Media

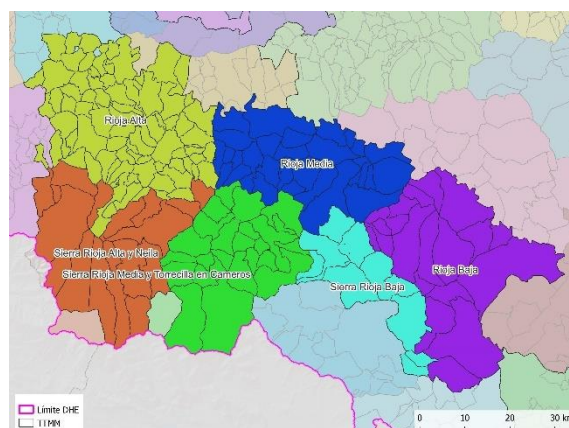
Código INE	TTMM	Comarca agraria en PH3	Comarca agraria en PH4
26008	Aldeanueva de Ebro	Alfaro	Rioja Baja
26009	Alesanco	Nájera	Rioja Alta
26010	Alesón	Nájera	Rioja Alta
26011	Alfaro	Alfaro	Rioja Baja
26012	Almarza de Cameros	Torrecilla en Cameros	Sierra Rioja Media y Torrecilla en Cameros
26013	Anguciana	Haro	Rioja Alta
26014	Anguiano	Nájera	Sierra Rioja Alta y Neila
26015	Arenzana de Abajo	Nájera	Rioja Alta
26016	Arenzana de Arriba	Nájera	Rioja Alta
26017	Arnedillo	Arnedo	Sierra Rioja Baja
26018	Arnedo	Arnedo	Rioja Baja
26019	Arrúbal	Logroño	Rioja Media
26020	Ausejo	Calahorra	Rioja Media
26021	Autol	Arnedo	Rioja Baja
26022	Azofra	Nájera	Rioja Alta
26023	Badarán	Nájera	Rioja Alta
26024	Bañares	Sto. Domingo de la Calzada	Rioja Alta
26025	Baños de Rioja	Sto. Domingo de la Calzada	Rioja Alta
26026	Baños de Río Tobía	Nájera	Rioja Alta
26027	Berceo	Nájera	Rioja Alta
26028	Bergasa	Arnedo	Rioja Baja
26029	Bergasillas Bajera	Arnedo	Rioja Baja
26030	Bezares	Nájera	Rioja Alta
26031	Bobadilla	Nájera	Rioja Alta
26032	Brieva de Cameros	Nájera	Sierra Rioja Alta y Neila
26033	Briñas	Haro	Rioja Alta
26034	Briones	Haro	Rioja Alta
26035	Cabezón de Cameros	Torrecilla en Cameros	Sierra Rioja Media y Torrecilla en Cameros
26036	Calahorra	Calahorra	Rioja Baja
26037	Camprovín	Nájera	Rioja Alta
26038	Canales de la Sierra	Nájera	Sierra Rioja Alta y Neila
26039	Canillas de Río Tuerto	Nájera	Rioja Alta
26040	Cañas	Nájera	Rioja Alta
26041	Cárdenas	Nájera	Rioja Alta
26042	Casalarreina	Haro	Rioja Alta
26043	Castañares de Rioja	Sto. Domingo de la Calzada	Rioja Alta
26044	Castroviejo	Torrecilla en Cameros	Sierra Rioja Alta y Neila
26045	Cellorigo	Haro	Rioja Alta
26046	Cenicero	Logroño	Rioja Alta
26047	Cervera del Río Alhama	Cervera del Río Alhama	Rioja Baja
26048	Cidamón	Sto. Domingo de la Calzada	Rioja Alta
26049	Cihuri	Haro	Rioja Alta
26050	Cirueña	Sto. Domingo de la Calzada	Rioja Alta
26051	Clavijo	Logroño	Rioja Media
26052	Cordovín	Nájera	Rioja Alta
26053	Corera	Calahorra	Rioja Media
26054	Cornago	Cervera del Río Alhama	Sierra Rioja Baja
26055	Corporales	Sto. Domingo de la Calzada	Rioja Alta
26056	Cuzcurrita de Río Tirón	Haro	Rioja Alta
26057	Daroca de Rioja	Logroño	Rioja Media
26058	Enciso	Arnedo	Sierra Rioja Baja
26059	Entrena	Logroño	Rioja Media

Código INE	TTMM	Comarca agraria en PH3	Comarca agraria en PH4
26060	Estollo	Nájera	Rioja Alta
26061	Ezcaray	Sto. Domingo de la Calzada	Sierra Rioja Alta y Neila
26062	Foncea	Haro	Rioja Alta
26063	Fonzaleche	Haro	Rioja Alta
26064	Fuenmayor	Logroño	Rioja Media
26065	Galbárruli	Haro	Rioja Alta
26066	Galilea	Calahorra	Rioja Media
26067	Gallinero de Cameros	Torrecilla en Cameros	Sierra Rioja Media y Torrecilla en Cameros
26068	Gimileo	Haro	Rioja Alta
26069	Grañón	Sto. Domingo de la Calzada	Rioja Alta
26070	Grávalos	Cervera del Río Alhama	Rioja Baja
26071	Haro	Haro	Rioja Alta
26072	Herce	Arnedo	Rioja Baja
26073	Herramélluri	Sto. Domingo de la Calzada	Rioja Alta
26074	Hervías	Sto. Domingo de la Calzada	Rioja Alta
26075	Hormilla	Nájera	Rioja Alta
26076	Hormilleja	Nájera	Rioja Alta
26077	Hornillos de Cameros	Torrecilla en Cameros	Sierra Rioja Media y Torrecilla en Cameros
26078	Hornos de Moncalvillo	Logroño	Rioja Media
26079	Huércanos	Nájera	Rioja Alta
26080	Igea	Cervera del Río Alhama	Rioja Baja
26081	Jalón de Cameros	Logroño	Sierra Rioja Media y Torrecilla en Cameros
26082	Laguna de Cameros	Torrecilla en Cameros	Sierra Rioja Media y Torrecilla en Cameros
26083	Lagunilla de Jubera	Logroño	Rioja Media
26084	Lardero	Logroño	Rioja Media
26086	Ledesma de la Cogolla	Nájera	Rioja Alta
26087	Leiva	Sto. Domingo de la Calzada	Rioja Alta
26088	Leza de Río Leza	Logroño	Rioja Media
26089	Logroño	Logroño	Rioja Media
26091	Lumbreras	Torrecilla en Cameros	Sierra Rioja Media y Torrecilla en Cameros
26092	Manjarrés	Nájera	Rioja Alta
26093	Mansilla de la Sierra	Nájera	Sierra Rioja Alta y Neila
26094	Manzanares de Rioja	Sto. Domingo de la Calzada	Rioja Alta
26095	Matute	Nájera	Sierra Rioja Alta y Neila
26096	Medrano	Logroño	Rioja Media
26098	Munilla	Arnedo	Sierra Rioja Baja
26099	Murillo de Río Leza	Logroño	Rioja Media
26100	Muro de Aguas	Arnedo	Sierra Rioja Baja
26101	Muro en Cameros	Logroño	Sierra Rioja Media y Torrecilla en Cameros
26102	Nájera	Nájera	Rioja Alta
26103	Nalda	Logroño	Rioja Media
26104	Navajún	Cervera del Río Alhama	Sierra Rioja Baja
26105	Navarrete	Logroño	Rioja Media
26106	Nestares	Torrecilla en Cameros	Sierra Rioja Media y Torrecilla en Cameros
26107	Nieva de Cameros	Torrecilla en Cameros	Sierra Rioja Media y Torrecilla en Cameros
26108	Ocón	Calahorra	Rioja Media
26109	Ochánduri	Haro	Rioja Alta

Código INE	TTMM	Comarca agraria en PH3	Comarca agraria en PH4
26110	Ojastro	Sto. Domingo de la Calzada	Sierra Rioja Alta y Neila
26111	Ollauri	Haro	Rioja Alta
26112	Ortigosa de Cameros	Torrecilla en Cameros	Sierra Rioja Media y Torrecilla en Cameros
26113	Pazuengos	Sto. Domingo de la Calzada	Sierra Rioja Alta y Neila
26114	Pedroso	Nájera	Sierra Rioja Alta y Neila
26115	Pinillos	Torrecilla en Cameros	Sierra Rioja Media y Torrecilla en Cameros
26117	Pradejón	Calahorra	Rioja Baja
26118	Pradillo	Torrecilla en Cameros	Sierra Rioja Media y Torrecilla en Cameros
26119	Préjano	Arnedo	Sierra Rioja Baja
26120	Quel	Arnedo	Rioja Baja
26121	Rabanera	Torrecilla en Cameros	Sierra Rioja Media y Torrecilla en Cameros
26122	Rasillo de Cameros (El)	Torrecilla en Cameros	Sierra Rioja Media y Torrecilla en Cameros
26123	Redal (El)	Calahorra	Rioja Media
26124	Ribafrecha	Logroño	Rioja Media
26125	Rincón de Soto	Alfaro	Rioja Baja
26126	Robres del Castillo	Calahorra	Sierra Rioja Baja
26127	Rodezno	Haro	Rioja Alta
26128	Sajazarra	Haro	Rioja Alta
26129	San Asensio	Haro	Rioja Alta
26130	San Millán de la Cogolla	Nájera	Rioja Alta
26131	San Millán de Yécora	Haro	Rioja Alta
26132	San Román de Cameros	Logroño	Sierra Rioja Media y Torrecilla en Cameros
26134	Santa Coloma	Nájera	Rioja Alta
26135	Santa Engracia del Jubera	Logroño	Rioja Media
26136	Santa Eulalia Bajera	Arnedo	Rioja Baja
26138	Santo Domingo de la Calzada	Sto. Domingo de la Calzada	Rioja Alta
26139	San Torcuato	Sto. Domingo de la Calzada	Rioja Alta
26140	Santurde de Rioja	Sto. Domingo de la Calzada	Rioja Alta
26141	Santurdejo	Sto. Domingo de la Calzada	Rioja Alta
26142	San Vicente de la Sonsierra	Haro	Rioja Alta
26143	Sojuela	Logroño	Rioja Media
26144	Sorzano	Logroño	Rioja Media
26145	Sotés	Logroño	Rioja Media
26146	Soto en Cameros	Logroño	Sierra Rioja Media y Torrecilla en Cameros
26147	Terroba	Logroño	Sierra Rioja Media y Torrecilla en Cameros
26148	Tirgo	Haro	Rioja Alta
26149	Tobía	Nájera	Sierra Rioja Alta y Neila
26150	Tormantos	Sto. Domingo de la Calzada	Rioja Alta
26151	Torrecilla en Cameros	Torrecilla en Cameros	Sierra Rioja Media y Torrecilla en Cameros
26152	Torrecilla sobre Alesanco	Nájera	Rioja Alta
26153	Torre en Cameros	Logroño	Sierra Rioja Media y Torrecilla en Cameros
26154	Torremontalbo	Haro	Rioja Alta
26155	Treviana	Haro	Rioja Alta
26157	Tricio	Nájera	Rioja Alta
26158	Tudelilla	Calahorra	Rioja Baja

Código INE	TTMM	Comarca agraria en PH3	Comarca agraria en PH4
26160	Uruñuela	Nájera	Rioja Alta
26161	Valdemadera	Cervera del Río Alhama	Sierra Rioja Baja
26162	Valgañón	Sto. Domingo de la Calzada	Sierra Rioja Alta y Neila
26163	Ventosa	Logroño	Rioja Alta
26164	Ventrosa	Nájera	Sierra Rioja Alta y Neila
26165	Viguera	Torrecilla en Cameros	Sierra Rioja Media y Torrecilla en Cameros
26166	Villalba de Rioja	Haro	Rioja Alta
26167	Villalobar de Rioja	Sto. Domingo de la Calzada	Rioja Alta
26168	Villamediana de Iregua	Logroño	Rioja Media
26169	Villanueva de Cameros	Torrecilla en Cameros	Sierra Rioja Media y Torrecilla en Cameros
26170	Villar de Arnedo (El)	Calahorra	Rioja Baja
26171	Villar de Torre	Nájera	Rioja Alta
26172	Villarejo	Nájera	Rioja Alta
26173	Villarroya	Arnedo	Rioja Baja
26174	Villarta-Quintana	Sto. Domingo de la Calzada	Rioja Alta
26175	Villavelayo	Nájera	Sierra Rioja Alta y Neila
26176	Villaverde de Rioja	Nájera	Rioja Alta
26177	Villoslada de Cameros	Torrecilla en Cameros	Sierra Rioja Media y Torrecilla en Cameros
26178	Viniestra de Abajo	Nájera	Sierra Rioja Alta y Neila
26179	Viniestra de Arriba	Nájera	Sierra Rioja Alta y Neila
26180	Zarratón	Haro	Rioja Alta
26181	Zarzosa	Arnedo	Sierra Rioja Baja
26183	Zorraquín	Sto. Domingo de la Calzada	Sierra Rioja Alta y Neila

4.8 Navarra



Figura 35. Comarcas agrarias según la Comunidad Foral de Navarra



Figura 36. Comarcas agrarias según el censo agrario 2020 del INE

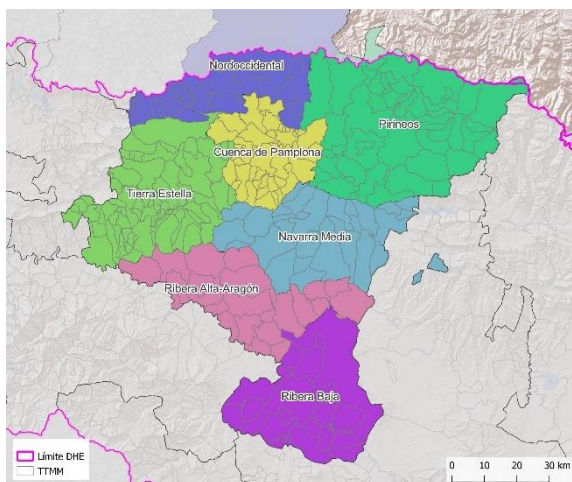

Figura 37. Comarcas agrarias según el PH3 RD35/2023

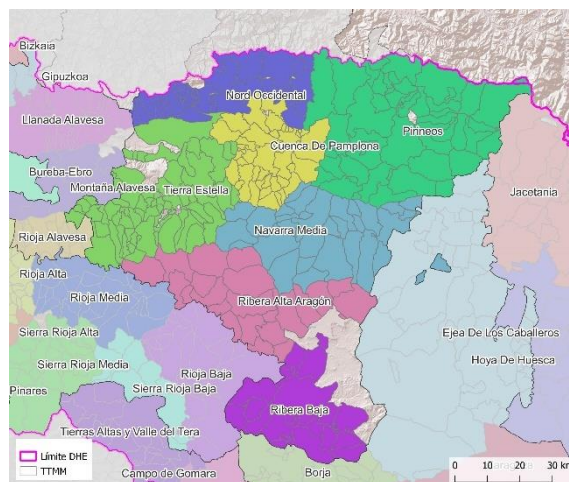

Figura 38. Propuesta de comarcas agrarias para el PH4

En la Comunidad Foral de Navarra se mantiene para el PH4 la comarcalización del PH3 con los únicos ajustes que se muestran en las tablas adjuntas. Destaca que el municipio de Petilla de Aragón se asigna en la comarca de Sos del Rey Católico, ya que está enclavado en esa comarca.

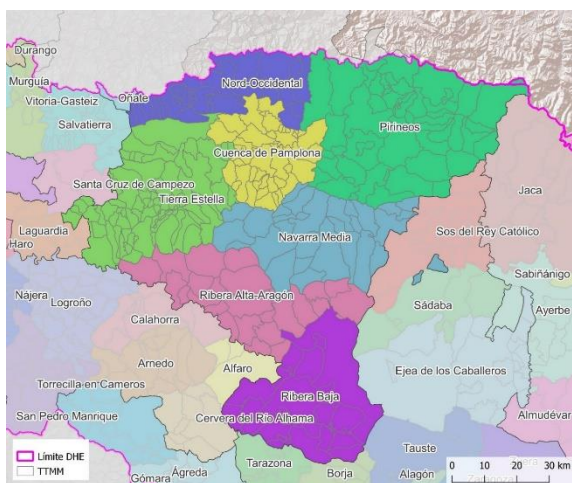
Tabla. 15. Lista de municipios de Navarra que cambian su comarca agraria del tercer ciclo al cuarto ciclo de planificación

Código INE	TTMM	Comarca agraria en PH3	Comarca agraria en PH4
31055	Betelu	Nord-Occidental	NO CONSIDERADO
31081	Donamaria	NO CONSIDERADO	Nord-Occidental
31090	Eratsun	Nord-Occidental	NO CONSIDERADO
31203	Petilla de Aragón	Navarra Media	Sos del Rey Católico

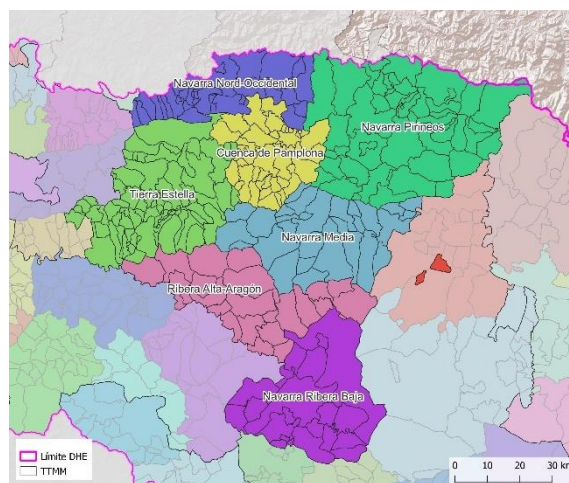
Tabla. 16. Lista de comarcas agrarias de Navarra que ajustan el nombre

Nombre de la comarca agraria en PH3	Nombre de la comarca agraria en PH4
Pirineos	Navarra Pirineos
Ribera Baja	Navarra Ribera Baja
Nord-Occidental	Navarra Nord-Occidental

4.9 País Vasco



Figura 39. Comarcas agrarias según el País Vasco



Figura 40. Comarcas agrarias según el censo agrario 2020 del INE

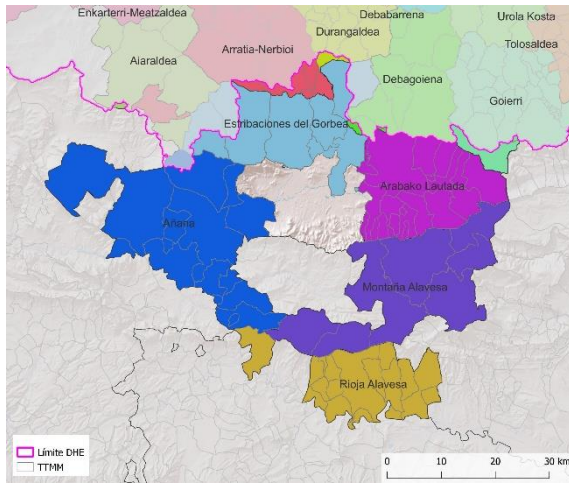

Figura 41. Comarcas agrarias según el PH3 RD35/2023

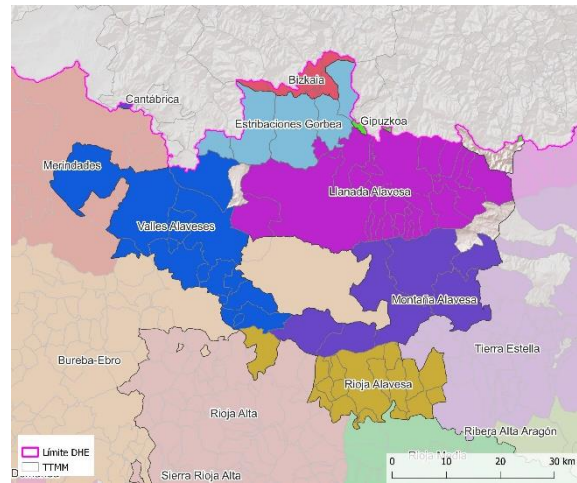

Figura 42. Propuesta de comarcas agrarias para el PH4

En el País Vasco se propone adoptar para el PH4 la comarcalización utilizada por la comunidad autónoma salvo en los municipios que por ser fronterizos con la demarcación tienen una superficie tan pequeña dentro de esta que no justifica la creación de una comarca agraria independiente:

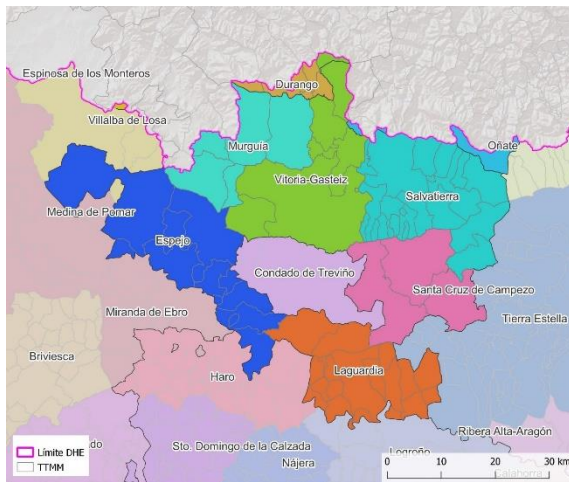
Tabla. 17. Lista municipios del País Vasco que cambian su comarca agraria del tercer ciclo al cuarto ciclo de planificación

Código INE	TTMM	Comarca agraria en PH3	Comarca agraria en PH4
01001	Alegría-Dulantzi	Vitoria-Gasteiz	Arabako Lautada
01003	Aramaio	Vitoria-Gasteiz	Estribaciones del Gorbea
01008	Arzua-Ubarrundia	Vitoria-Gasteiz	Estribaciones del Gorbea
01010	Ayala/Aiara	Espejo	Villalba de Losa
01020	Kuartango	Murguía	Añana
01021	Elburgo/Burgelu	Vitoria-Gasteiz	Arabako Lautada
01027	Iruraiz-Gauna	Vitoria-Gasteiz	Arabako Lautada
01028	Labastida/Bastida	Espejo	Rioja Alavesa
01030	Lagrán	Laguardia	Montaña Alavesa

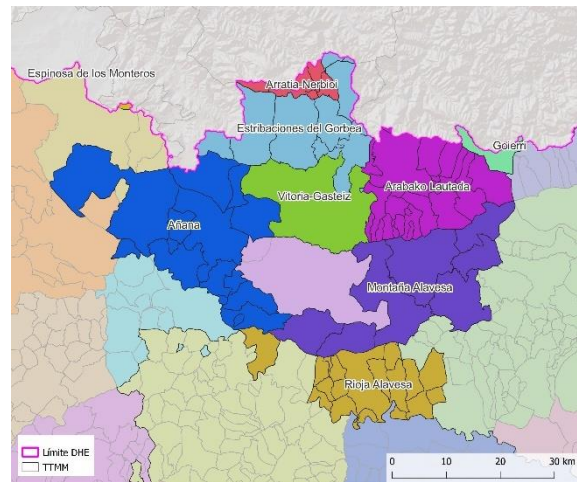
Código INE	TTMM	Comarca agraria en PH3	Comarca agraria en PH4
01044	Peñacerrada-Urizaharra	Laguardia	Montaña Alavesa
01056	Valle de Arana/Harana	Salvatierra	Montaña Alavesa
01058	Legutiano	Vitoria-Gasteiz	Estribaciones del Gorbea
01901	Iruña de Oca/Iruña Oka	Vitoria-Gasteiz	Añana
20015	Ataun	-	Goierri
20025	Zegama	-	Goierri
20034	Eskoriatza	Oñate	Arabako Lautada
20043	Idiazabal	-	Goierri
20068	Leintz – Gatzaga	Oñate	Estribaciones del Gorbea
48001	Abadiño	Durango	Estribaciones del Gorbea
48091	Atxondo	Durango	Estribaciones del Gorbea

Tabla. 18. Lista de comarcas agrarias del País Vasco que cambian el nombre

Nombre de la comarca agraria en PH3	Nombre de la comarca agraria en PH4
Espejo	Añana
Salvatierra	Arabako Lautada
Laguardia	Rioja Alavesa
Santa Cruz de Campezo	Montaña Alavesa
Murguía	Estribaciones del Gorbea
Oñate	Goierri
Durango	Arratia-Nerbioi

5. RESULTADO

El resultado de la propuesta anteriormente descrita ofrece una comarcalización en las 95 comarcas agrarias que se muestran en la Tabla. 19 y Figura 43.

El recuento de los términos municipales (TM) en cada comarca agraria se hace teniendo en cuenta los 1.729 que se relacionan con la demarcación del Ebro y no aquellos fronterizos en los que la superficie en la demarcación es tan pequeña que ha aconsejado su no consideración. Además, se recuentan también los territorios no adscritos a ningún termino municipal (TNA).

El tamaño de estas comarcas varía entre los 39,25 km² de Goierri y los 2.424,35 km² de Zaragoza, con un valor medio de unos 900 km².

La Tabla. 19 permite, además, una clara visualización de las comarcas agrarias que integran municipios de más de una comunidad autónoma.

En el apéndice se recoge la lista ordenada de los 1.729 términos municipales y los territorios no adscritos señalando la comarca a la que pertenecen. Esta lista sigue el planteamiento del apéndice 8.5 de la normativa del plan hidrológico del Ebro del tercer ciclo.

Tabla. 19. Lista de comarcas agrarias propuestas para el PH4 por CCAA

Comunidad autónoma	Comarca agraria PH4		Nº de entidades			Superficie (km ²)	
	Cod.	Denominación	TM	TNA	Total	Por CA	Total
Aragón	89	Alcañiz	22	-	22	1.865,86	
Aragón	41	Almudévar	6	-	6	616,36	
Aragón	49	Ariza	17	-	17	712,25	
Aragón	47	Ateca	17	-	17	641,25	
Aragón	40	Ayerbe	7	-	7	702,22	
Aragón	84	Bajo Cinca	13	-	13	1.396,49	
Aragón	63	Barbastro	26	-	26	1.083,24	
Aragón	58	Belchite	16	-	16	1.134,30	
Aragón	64	Boltaña	18	-	18	2.115,09	
Aragón	44	Borja	19	-	19	732,29	
Aragón	54	Calamocha	11	-	11	710,54	
Aragón	46	Calatayud	35	-	35	1.171,46	
Aragón	57	Cariñena	12	-	12	689,79	
Aragón	85	Caspe	15	-	15	1.988,31	
Aragón	65	Castejón de Sos	17	-	17	1.105,87	
Aragón	53	Cuenca Alta del Jiloca	32	-	32	1.365,70	1.366,70
Castilla-La Mancha	53		1	-	1	1,01	
Aragón	55	Daroca	39	-	39	1.247,34	
Aragón	35	Ejea de los Caballeros	23	-	23	2.244,72	
Aragón	45	Épila-La Almunia	24	-	24	1.269,78	1.279,53
Castilla y León	45		1	-	1	9,74	
Aragón	61	Grañén	14	-	14	531,60	
Aragón	72	Graus	23	-	23	1.634,28	
Aragón	62	Huesca	22	-	22	1.066,53	
Aragón	38	Jaca	16	1	17	1.645,97	
Aragón	82	La Litera	9	-	9	470,80	
Aragón	92	Maestrazgo-Alfambra	24	-	24	1.341,06	
Aragón	91	Mas de las Matas	13	-	13	799,38	
Aragón	56	Montalbán	45	2	47	1.750,41	

Actualización de las dotaciones de riego para el PHE 2028-2033

Comunidad autónoma	Comarca agraria PH4		Nº de entidades			Superficie (km²)		
	Cod.	Denominación	TM	TNA	Total	Por CA	Total	
Aragón	83	Monzón	9	-	9	505,67	1.260,58	
Aragón	90	Muniesa	6	-	6	506,69		
Aragón	59	Pina de Ebro	4	-	4	660,31		
Aragón	39	Sabiñánigo	8	-	8	1.359,60		
Aragón	60	Sariñena	13	-	13	1.309,17		
Aragón	36	Sos del Rey Católico	16	-	16	1.233,03		
Comunidad Foral de Navarra	36		1	-	1	27,55		
Aragón	33	Tarazona	16	-	16	452,36		
Aragón	94	Valderrobres	16	-	16	852,93		
Aragón	43	Zaragoza	36	-	36	2.424,35		
Aragón	42	Zuera	5	-	5	768,27		
Cantabria	01	Reinosa	9	1	10	766,27		804,59
Castilla y León	01		2	-	2	38,31		
Castilla y León	32	Ágreda	15	-	15	503,80	1.092,04	
Castilla y León	50	Arcos de Jalón	17	-	17	1.089,54		
Castilla-La Mancha	50		2	-	2	2,50		
Castilla y León	08	Belorado	30	2	32	687,79	403,26	
Castilla y León	06	Briviesca	35	-	35	632,54		
Castilla y León	13	Condado de Treviño	2	-	2	279,21		
Castilla y León	04	Espinosa de los Monteros	4	-	4	391,29		
Cantabria	04		1	-	1	11,97		
Castilla y León	48	Gómara	17	-	17	561,64		
Castilla y León	05	Medina de Pomar	17	-	17	1.171,38		
Castilla y León	10	Miranda de Ebro	9	-	9	299,29		
Castilla y León	31	San Pedro Manrique	13	-	13	578,66		
Castilla y León	02	Sedano	10	-	10	874,78		
Castilla y León	07	Villalba de Losa	3	-	3	287,14		
País Vasco/Euskadi	07		1	-	1	2,87		
Castilla y León	03	Villarcayo	8	-	8	610,86		
Castilla-La Mancha	51	Maranchón	12	-	12	415,25		
Castilla-La Mancha	52	Molina de Aragón	14	-	14	702,17		
Cataluña/Catalunya	70	Alt Urgell	20	1	21	1.450,27		
Cataluña/Catalunya	67	Alta Ribagorça	3	-	3	427,88		
Cataluña/Catalunya	74	Anoia	7	-	7	107,38		
Cataluña/Catalunya	95	Baix Ebre	14	-	14	850,25		
Cataluña/Catalunya	69	Cerdanya	20	-	20	554,11		
Cataluña/Catalunya	75	Conca de Barberà	9	-	9	123,66		
Cataluña/Catalunya	80	Garrigues	24	-	24	791,05		
Cataluña/Catalunya	96	Montsià	11	-	11	597,14		
Cataluña/Catalunya	77	Noguera	30	-	30	1.784,51		
Cataluña/Catalunya	71	Pallars Jussà	14	-	14	1.342,17		
Cataluña/Catalunya	68	Pallars Sobirà	15	-	15	1.380,53		
Cataluña/Catalunya	79	Plà d'Urgell	16	-	16	305,44		
Cataluña/Catalunya	86	Priorat	31	-	31	585,71		
Cataluña/Catalunya	87	Ribera d'Ebre	15	-	15	749,07		
Cataluña/Catalunya	76	Segarra	21	-	21	716,59		
Cataluña/Catalunya	81	Segrià	38	-	38	1.397,20		
Cataluña/Catalunya	73	Solsonès	11	-	11	472,79		
Cataluña/Catalunya	88	Terra Alta	12	-	12	742,09		
Cataluña/Catalunya	78	Urgell	20	-	20	578,02		
Cataluña/Catalunya	66	Val d'Aran	9	-	9	631,53		
Comunidad Foral de Navarra	26	Cuenca de Pamplona	41	1	42	776,94		
Comunidad Foral de Navarra	27	Navarra Media	29	1	30	1.274,99		
Comunidad Foral de Navarra	25	Navarra Nord-Occidental	30	5	35	813,49		

Comunidad autónoma	Comarca agraria PH4		Nº de entidades			Superficie (km ²)	
	Cod.	Denominación	TM	TNA	Total	Por CA	Total
Comunidad Foral de Navarra	37	Navarra Pirineos	46	1	47	2.249,82	
Comunidad Foral de Navarra	34	Navarra Ribera Baja	19	1	20	1.330,28	
Comunidad Foral de Navarra	28	Ribera Alta-Aragón	23	-	23	1.225,14	
Comunidad Foral de Navarra	23	Tierra Estella	60	7	67	1.541,45	
Comunidad Valenciana	93	Els Ports (Morella-Villafranca del Cid)	16	-	16	852,41	
La Rioja	09	Rioja Alta	75	-	75	1.140,67	
La Rioja	29	Rioja Baja	19	-	19	1.007,10	
La Rioja	22	Rioja Media	29	-	29	787,09	
La Rioja	20	Sierra Rioja Alta y Neila	17	-	17	872,24	936,52
Castilla y León	20		4	-	4	64,28	
La Rioja	30	Sierra Rioja Baja	10	-	10	410,52	
La Rioja	21	Sierra Rioja Media y Torrecilla en Cameros	24	1	25	806,06	861,42
Castilla y León	21		1	-	1	55,36	
País Vasco/Euskadi	11	Añana	10	1	11	704,51	
País Vasco/Euskadi	18	Arabako Lautada	9	-	9	398,26	
País Vasco/Euskadi	16	Arratia-Nerbioi	5	-	5	53,74	
País Vasco/Euskadi	15	Estribaciones del Gorbea	9	-	9	367,47	
País Vasco/Euskadi	24	Goierri	3	2	5	39,25	
País Vasco/Euskadi	19	Montaña Alavesa	6	1	7	535,58	
País Vasco/Euskadi	12	Rioja Alavesa	15	-	15	315,67	
País Vasco/Euskadi	14	Vitoria-Gasteiz	1	-	1	276,98	
Totales			1.729	28	1.757	85.537,54	

Figura 43. Mapa de las comarcas agrarias de la demarcación hidrográfica del Ebro para el ciclo de planificación 2028-2033.

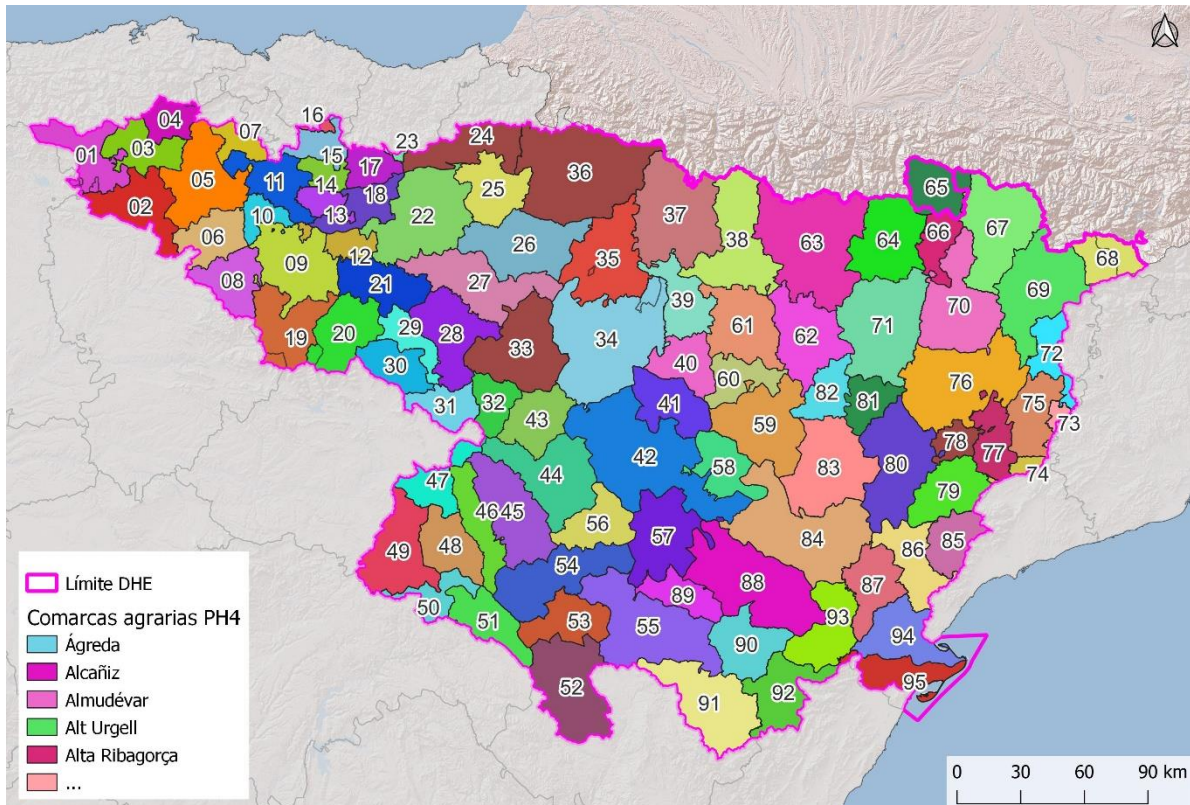

APÉNDICE

Lista ordenada de los términos municipales de la demarcación del Ebro y sus comarcas agrarias correspondientes para el cuarto ciclo de planificación

Código	Municipio	Comarca Agraria Plan Hidrológico
01001	Alegría-Dulantzi	Arabako Lautada
01003	Aramaio	Estribaciones del Gorbea
01006	Armiñón	Añana
01008	Arrazua-Ubarrundia	Estribaciones del Gorbea
01009	Asparrena	Arabako Lautada
01010	Ayala/Aiara	Villalba de Losa
01011	Baños de Ebro/Mañueta	Rioja Alavesa
01013	Barrundia	Arabako Lautada
01014	Berantevilla	Añana
01016	Bernedo	Montaña Alavesa
01017	Campezo/Kanpezu	Montaña Alavesa
01018	Zigoitia	Estribaciones del Gorbea
01019	Cripan	Rioja Alavesa
01020	Kuartango	Añana
01021	Elburgo/Burgelu	Arabako Lautada
01022	Elciego	Rioja Alavesa
01023	Elvillar/Bilar	Rioja Alavesa
01027	Iruraiz-Gauna	Arabako Lautada
01028	Labastida/Bastida	Rioja Alavesa
01030	Lagrán	Montaña Alavesa
01031	Laguardia	Rioja Alavesa
01032	Lanciego/Lantziego	Rioja Alavesa
01033	Lapuebla de Labarca	Rioja Alavesa
01034	Leza	Rioja Alavesa
01037	Arraia-Maeztu	Montaña Alavesa
01039	Moreda de Álava	Rioja Alavesa
01041	Navaridas	Rioja Alavesa
01043	Oyón-Oion	Rioja Alavesa
01044	Peñacerrada-Urizaharra	Montaña Alavesa
01046	Ribera Alta	Añana
01047	Ribera Baja/Erribera Beitia	Añana
01049	Salinas de Añana	Añana
01051	Salvatierra/Agurain	Arabako Lautada
01052	Samaniego	Rioja Alavesa
01053	San Millán/Donemiliaga	Arabako Lautada
01054	Urkabustai	Estribaciones del Gorbea
01055	Valdegovía/Gaubea	Añana
01056	Valle de Arana/Harana	Montaña Alavesa
01057	Villabuena de Ál./Eskuernaga	Rioja Alavesa
01058	Legutiano	Estribaciones del Gorbea
01059	Vitoria-Gasteiz	Vitoria-Gasteiz
01060	Yécora/Iekora	Rioja Alavesa
01061	Zalduondo	Arabako Lautada
01062	Zambrana	Añana
01063	Zuia	Estribaciones del Gorbea
01901	Iruña de Oca/Iruña Oka	Añana
01902	Lantarón	Añana
08016	Bagà	Cerdanya
08031	Calaf	Anoia
08036	Calonge de Segarra	Anoia
08060	Castellfollit de Riubregós	Anoia
08093	Gisclareny	Cerdanya
08133	Montmaneu	Anoia
08176	Pujalt	Anoia
08189	Sant Pere Sallavinera	Anoia
08297	Veciana	Anoia
09001	Abajas	Sedano

Código	Municipio	Comarca Agraria Plan Hidrológico
09006	Aguas Cándidas	Medina de Pomar
09007	Aguilar de Bureba	Briviesca
09010	Alcocero de Mola	Briviesca
09011	Alfoz de Bricia	Villarcayo
09012	Alfoz de Santa Gadea	Villarcayo
09013	Altable	Miranda de Ebro
09014	Altos (Los)	Sedano
09016	Ameyugo	Miranda de Ebro
09025	Arija	Villarcayo
09026	Arlanzón	Belorado
09027	Arraya de Oca	Belorado
09036	Bañuelos de Bureba	Briviesca
09043	Barrios de Bureba (Los)	Briviesca
09044	Barrios de Colina	Belorado
09045	Basconillos del Tozo	Sedano
09046	Bascañana	Belorado
09048	Belorado	Belorado
09050	Berberana	Villalba de Losa
09052	Berzosa de Bureba	Briviesca
09054	Bozoó	Miranda de Ebro
09056	Briviesca	Briviesca
09057	Bugedo	Miranda de Ebro
09060	Busto de Bureba	Briviesca
09068	Cantabrana	Medina de Pomar
09071	Carcedo de Bureba	Briviesca
09076	Carrias	Belorado
09077	Cascajares de Bureba	Briviesca
09082	Castildelgado	Belorado
09083	Castil de Peones	Briviesca
09098	Cerezo de Riotirón	Belorado
09100	Cerratón de Juarros	Belorado
09102	Cillaperlata	Medina de Pomar
09109	Condado de Treviño	Condado de Treviño
09115	Cubo de Bureba	Briviesca
09120	Encío	Miranda de Ebro
09123	Espinosa del Camino	Belorado
09124	Espinosa de los Monteros	Espinosa de los Monteros
09129	Fresneda de la Sierra Tirón	Belorado
09130	Fresneña	Belorado
09132	Fresno de Río Tirón	Belorado
09133	Fresno de Rodilla	Belorado
09134	Frías	Medina de Pomar
09135	Fuentebureba	Briviesca
09143	Galbarros	Briviesca
09149	Grisaleña	Briviesca
09173	Huerta de Arriba	Sierra Rioja Alta y Neila
09178	Ibrillos	Belorado
09189	Junta de Traslaloma	Medina de Pomar
09190	Junta de Villalba de Losa	Villalba de Losa
09192	Jurisdicción de San Zadornil	Medina de Pomar
09195	Llano de Bureba	Briviesca
09209	Medina de Pomar	Medina de Pomar
09213	Merindad de Cuesta-Urria	Medina de Pomar
09214	Merindad de Montija	Espinosa de los Monteros
09215	Merindad de Sotoscueva	Espinosa de los Monteros
09216	Merindad de Valdeporres	Villarcayo
09217	Merindad de Valdivielso	Medina de Pomar

Código	Municipio	Comarca Agraria Plan Hidrológico
09219	Miranda de Ebro	Miranda de Ebro
09220	Miraveche	Briviesca
09224	Monasterio de Rodilla	Briviesca
09227	Montorio	Sedano
09230	Navas de Bureba	Briviesca
09232	Neila	Sierra Rioja Alta y Neila
09238	Oña	Medina de Pomar
09244	Padrones de Bureba	Medina de Pomar
09251	Pancorvo	Miranda de Ebro
09255	Partido Sierra en Tobalina	Medina de Pomar
09265	Piérnigas	Briviesca
09272	Poza de la Sal	Medina de Pomar
09273	Prádanos de Bureba	Briviesca
09274	Pradoluengo	Belorado
09276	Puebla de Arganzón (La)	Condado de Treviño
09280	Quintanabureba	Briviesca
09283	Quintanaélez	Briviesca
09292	Quintanavides	Briviesca
09298	Quintanilla San García	Briviesca
09303	Rábanos	Belorado
09307	Redecilla del Camino	Belorado
09308	Redecilla del Campo	Belorado
09310	Reinoso	Briviesca
09323	Rojas	Briviesca
09327	Rublacedo de Abajo	Briviesca
09328	Rucandio	Medina de Pomar
09329	Salas de Bureba	Medina de Pomar
09334	Salinillas de Bureba	Briviesca
09346	Santa Cruz del Valle Urbión	Belorado
09347	Santa Gadea del Cid	Miranda de Ebro
09351	Santa María del Invierno	Belorado
09353	Santa María Rivarredonda	Briviesca
09354	Santa Olalla de Bureba	Briviesca
09360	San Vicente del Valle	Belorado
09361	Sargentos de Lora	Sedano
09392	Tosantos	Belorado
09394	Trespaderne	Medina de Pomar
09395	Tubilla del Agua	Sedano
09407	Valmala	Belorado
09408	Vallarta de Bureba	Briviesca
09409	Valle de Manzanedo	Villarcayo
09410	Valle de Mena	Espinosa de los Monteros
09411	Valle de Oca	Belorado
09412	Valle de Tobalina	Medina de Pomar
09413	Valle de Valdebezana	Villarcayo
09415	Valle de Valdelucio	Sedano
09416	Valle de Zamanzas	Villarcayo
09419	Valluércanes	Miranda de Ebro
09422	Vid de Bureba (La)	Briviesca
09423	Vileña	Briviesca
09424	Viloria de Rioja	Belorado
09429	Villaescua la Sombría	Belorado
09431	Villafranca Montes de Oca	Belorado
09433	Villagalijo	Belorado
09445	Villambistia	Belorado
09454	Villanueva de Teba	Briviesca
09485	Zuñeda	Briviesca

Código	Municipio	Comarca Agraria Plan Hidrológico
09903	Villarcayo Mdad. de Castilla la V.	Villarcayo
09904	Valle de las Navas	Sedano
09905	Valle de Sedano	Sedano
09906	Merindad de Río Ubierna	Sedano
09908	Valle de Losa	Villalba de Losa
12014	Ares del Maestre	Els Ports (Morella-Villafranca del Cid)
12037	Castell de Cabres	Els Ports (Morella-Villafranca del Cid)
12038	Castellfort	Els Ports (Morella-Villafranca del Cid)
12045	Cinctorres	Els Ports (Morella-Villafranca del Cid)
12061	Forcall	Els Ports (Morella-Villafranca del Cid)
12068	Herbés	Els Ports (Morella-Villafranca del Cid)
12075	Mata de Morella (La)	Els Ports (Morella-Villafranca del Cid)
12080	Morella	Els Ports (Morella-Villafranca del Cid)
12083	Olocau del Rey	Els Ports (Morella-Villafranca del Cid)
12087	Palanques	Els Ports (Morella-Villafranca del Cid)
12091	Portell de Morella	Els Ports (Morella-Villafranca del Cid)
12093	Pobla de Benifassá (La)	Els Ports (Morella-Villafranca del Cid)
12112	Todolella	Els Ports (Morella-Villafranca del Cid)
12129	Villafranca del Cid/Vilafranca	Els Ports (Morella-Villafranca del Cid)
12137	Villores	Els Ports (Morella-Villafranca del Cid)
12141	Zorita del Maestrazgo	Els Ports (Morella-Villafranca del Cid)
17006	Alp	Cerdanya
17024	Bolvir	Cerdanya
17061	Das	Cerdanya
17069	Fontanals de Cerdanya	Cerdanya
17078	Ger	Cerdanya
17082	Guils de Cerdanya	Cerdanya
17084	Isòvol	Cerdanya
17094	Llívia	Cerdanya
17099	Meranges	Cerdanya
17141	Puigcerdà	Cerdanya
17201	Toses	Cerdanya
17206	Urús	Cerdanya
19011	Alcolea del Pinar	Arcos de Jalón
19016	Algar de Mesa	Maranchón
19032	Anguita	Maranchón
19033	Anquela del Ducado	Maranchón
19059	Campillo de Dueñas	Molina de Aragón
19099	Corduente	Maranchón
19109	Embid	Molina de Aragón
19115	Establés	Maranchón
19122	Fuentelsaz	Molina de Aragón
19139	Hombrados	Molina de Aragón
19163	Luzón	Maranchón
19170	Maranchón	Maranchón
19175	Mazarete	Maranchón
19183	Milmarcos	Maranchón
19188	Mochales	Maranchón
19190	Molina de Aragón	Molina de Aragón
19209	Pardos	Molina de Aragón
19213	Pedregal (El)	Molina de Aragón
19222	Pobo de Dueñas (El)	Molina de Aragón
19243	Rueda de la Sierra	Molina de Aragón
19254	Selas	Maranchón
19255	Setiles	Molina de Aragón
19257	Sigüenza	Arcos de Jalón
19265	Tartanedo	Molina de Aragón

Código	Municipio	Comarca Agraria Plan Hidrológico
19272	Tordesilos	Cuenca Alta del Jiloca
19285	Torrubia	Molina de Aragón
19287	Tortuera	Molina de Aragón
19324	Villel de Mesa	Maranchón
19332	Yunta (La)	Molina de Aragón
20015	Ataun	Goierri
20025	Zegama	Goierri
20034	Eskoriatza	Arabako Lautada
20043	Idiazabal	Goierri
20068	Leintz – Gatzaga	Estribaciones del Gorbea
22001	Abiego	Barbastro
22002	Abizanda	Boltaña
22003	Adahuesca	Barbastro
22004	Agüero	Ejea de los Caballeros
22006	Aisa	Jaca
22007	Albalate de Cinca	Bajo Cinca
22008	Albalatillo	Sariñena
22009	Albelda	La Litera
22011	Albero Alto	Huesca
22012	Albero Bajo	Grañén
22013	Alberuela de Tubo	Sariñena
22014	Alcalá de Gurrea	Almudévar
22015	Alcalá del Obispo	Huesca
22016	Alcampell	La Litera
22017	Alcolea de Cinca	Bajo Cinca
22018	Alcubierre	Sariñena
22019	Alerre	Huesca
22020	Alfántega	Monzón
22021	Almudévar	Almudévar
22022	Almunia de San Juan	Monzón
22023	Almuniente	Grañén
22024	Alquézar	Barbastro
22025	Altorricón	La Litera
22027	Angüés	Huesca
22028	Ansó	Jaca
22029	Antillón	Huesca
22032	Aragüés del Puerto	Jaca
22035	Arén	Graus
22036	Argavieso	Huesca
22037	Arguis	Huesca
22039	Ayerbe	Ayerbe
22040	Azanuy-Alíns	Graus
22041	Azara	Barbastro
22042	Azlor	Barbastro
22043	Baélls	Graus
22044	Bailo	Jaca
22045	Baldellou	Graus
22046	Ballobar	Bajo Cinca
22047	Banastás	Huesca
22048	Barbastro	Barbastro
22049	Barbués	Grañén
22050	Barbuñales	Barbastro
22051	Bárcabo	Barbastro
22052	Belver de Cinca	Bajo Cinca
22053	Benabarre	Graus
22054	Benasque	Castejón de Sos
22055	Berbegal	Barbastro

Código	Municipio	Comarca Agraria Plan Hidrológico
22057	Bielsa	Boltaña
22058	Bierge	Barbastro
22059	Biescas	Sabiñánigo
22060	Binaced	Monzón
22061	Binéfar	La Litera
22062	Bisaurri	Castejón de Sos
22063	Biscarrués	Ayerbe
22064	Blecua y Torres	Huesca
22066	Boltaña	Boltaña
22067	Bonansa	Castejón de Sos
22068	Borau	Jaca
22069	Broto	Boltaña
22072	Caldearenas	Sabiñánigo
22074	Campo	Castejón de Sos
22075	Camporrells	Graus
22076	Canal de Berdún	Jaca
22077	Candanos	Bajo Cinca
22078	Canfranc	Jaca
22079	Capdesaso	Sariñena
22080	Capella	Graus
22081	Casbas de Huesca	Huesca
22082	Castejón del Puente	Monzón
22083	Castejón de Monegros	Sariñena
22084	Castejón de Sos	Castejón de Sos
22085	Castelflorite	Monzón
22086	Castiello de Jaca	Jaca
22087	Castigaleu	Graus
22088	Castillazuelo	Barbastro
22089	Castillonroy	La Litera
22090	Colungo	Barbastro
22094	Chalamera	Bajo Cinca
22095	Chía	Castejón de Sos
22096	Chimillas	Huesca
22099	Esplús	La Litera
22102	Estada	Barbastro
22103	Estadilla	Barbastro
22105	Estopiñán del Castillo	Graus
22106	Fago	Jaca
22107	Fanlo	Boltaña
22109	Fiscal	Boltaña
22110	Fonz	Monzón
22111	Foradada del Toscar	Castejón de Sos
22112	Fraga	Bajo Cinca
22113	Fueva (La)	Boltaña
22114	Gistaín	Boltaña
22115	Grado (El)	Barbastro
22116	Grañén	Grañén
22117	Graus	Graus
22119	Gurrea de Gállego	Almudévar
22122	Hoz de Jaca	Sabiñánigo
22124	Huerto	Grañén
22125	Huesca	Huesca
22126	Ibieca	Huesca
22127	Igriés	Huesca
22128	Ilche	Barbastro
22129	Isábena	Graus
22130	Jaca	Jaca

Código	Municipio	Comarca Agraria Plan Hidrológico
22131	Jasa	Jaca
22133	Labuerda	Boltaña
22135	Laluenga	Barbastro
22136	Lalueza	Sariñena
22137	Lanaja	Sariñena
22139	Laperdiguera	Barbastro
22141	Lascellas-Ponzano	Barbastro
22142	Lascuarre	Graus
22143	Laspaules	Castejón de Sos
22144	Laspuña	Boltaña
22149	Loarre	Ayerbe
22150	Loporzano	Huesca
22151	Loscorrales	Ayerbe
22155	Monesma y Cajigar	Graus
22156	Monflorite-Lascasas	Huesca
22157	Montanuy	Castejón de Sos
22158	Monzón	Monzón
22160	Naval	Barbastro
22162	Novalés	Huesca
22163	Nueno	Huesca
22164	Olvena	Graus
22165	Ontiñena	Bajo Cinca
22167	Osso de Cinca	Bajo Cinca
22168	Palo	Boltaña
22170	Panticosa	Sabiñánigo
22172	Peñalba	Bajo Cinca
22173	Peñas de Riglos (Las)	Ayerbe
22174	Peralta de Alcofea	Sariñena
22175	Peralta de Calasanz	Graus
22176	Peraltilla	Barbastro
22177	Perarrúa	Graus
22178	Pertusa	Huesca
22181	Piracés	Grañén
22182	Plan	Boltaña
22184	Poleñino	Sariñena
22186	Pozán de Vero	Barbastro
22187	Puebla de Castro (La)	Graus
22188	Puente de Montañana	Graus
22189	Puértolas	Boltaña
22190	Pueyo de Araguás (El)	Boltaña
22193	Pueyo de Santa Cruz	Monzón
22195	Quicena	Huesca
22197	Robres	Grañén
22199	Sabiñánigo	Sabiñánigo
22200	Sahún	Castejón de Sos
22201	Salas Altas	Barbastro
22202	Salas Bajas	Barbastro
22203	Salillas	Grañén
22204	Sallent de Gállego	Sabiñánigo
22205	San Esteban de Litera	La Litera
22206	Sangarrén	Grañén
22207	San Juan de Plan	Boltaña
22208	Santa Cilia de Jaca	Jaca
22209	Santa Cruz de la Serós	Jaca
22212	Santaliestra y San Quílez	Graus
22213	Sariñena	Sariñena
22214	Secastilla	Graus

Código	Municipio	Comarca Agraria Plan Hidrológico
22215	Seira	Castejón de Sos
22217	Sena	Sariñena
22218	Senés de Alcubierre	Almudévar
22220	Sesa	Grañén
22221	Sesué	Castejón de Sos
22222	Siétamo	Huesca
22223	Sopeira	Graus
22225	Tamarite de Litera	La Litera
22226	Tardienta	Almudévar
22227	Tella – Sin	Boltaña
22228	Tierz	Huesca
22229	Tolva	Graus
22230	Torla	Boltaña
22232	Torralba de Aragón	Almudévar
22233	Torre la Ribera	Castejón de Sos
22234	Torrente de Cinca	Bajo Cinca
22235	Torres de Alcanadre	Grañén
22236	Torres de Barbués	Grañén
22239	Tramaced	Grañén
22242	Valfarta	Sariñena
22243	Valle de Bardají	Castejón de Sos
22244	Valle de Lierp	Castejón de Sos
22245	Velilla de Cinca	Bajo Cinca
22246	Veracruz	Castejón de Sos
22247	Viacamp y Litera	Graus
22248	Vicién	Grañén
22249	Villanova	Castejón de Sos
22250	Villanúa	Jaca
22251	Villanueva de Sigena	Sariñena
22252	Yebra de Basa	Sabiñánigo
22253	Yésero	Sabiñánigo
22254	Zaidín	Bajo Cinca
22901	Valle de Hecho	Jaca
22902	Puente la Reina de Jaca	Jaca
22903	San Miguel del Cinca	Monzón
22904	Sotonera (La)	Ayerbe
22905	Lupiñén-Ortilla	Ayerbe
22906	Santa María de Dulcis	Barbastro
22907	Aínsa-Sobrarbe	Boltaña
22908	Hoz y Costean	Barbastro
22909	Vencillón	La Litera
25001	Abella de la Conca	Pallars Jussà
25002	Àger	Noguera
25003	Agramunt	Urgell
25004	Alamús (Els)	Segrià
25005	Alàs i Cerc	Alt Urgell
25006	Albagés (L')	Garrigues
25007	Albatàrrec	Segrià
25008	Albesa	Noguera
25009	Albi (L')	Garrigues
25010	Alcanó	Segrià
25011	Alcarràs	Segrià
25012	Alcoletge	Segrià
25013	Alfarràs	Segrià
25014	Alfés	Segrià
25015	Algerri	Noguera
25016	Alguaire	Segrià

Código	Municipio	Comarca Agraria Plan Hidrológico
25017	Alins	Pallars Sobirà
25019	Almacelles	Segrià
25020	Almatret	Segrià
25021	Almenar	Segrià
25022	Alòs de Balaguer	Noguera
25023	Alpicat	Segrià
25024	Alt Àneu	Pallars Sobirà
25025	Naut Aran	Val d'Aran
25027	Anglesola	Urgell
25029	Arbeca	Garrigues
25030	Pont de Bar (El)	Alt Urgell
25031	Arres	Val d'Aran
25032	Arsèguel	Alt Urgell
25033	Artesa de Lleida	Segrià
25034	Artesa de Segre	Noguera
25035	Sentiu de Sió (La)	Noguera
25036	Aspa	Segrià
25037	Avellanes i Santa Linya (Les)	Noguera
25038	Aitona	Segrià
25039	Baix Pallars	Pallars Sobirà
25040	Balaguer	Noguera
25041	Barbens	Plà d'Urgell
25042	Baronia de Rialb (La)	Noguera
25043	Vall de Boí (La)	Alta Ribagorça
25044	Bassella	Alt Urgell
25045	Bausen	Val d'Aran
25046	Belianes	Urgell
25047	Bellcaire d'Urgell	Noguera
25048	Bell-lloc d'Urgell	Plà d'Urgell
25049	Bellmunt d'Urgell	Noguera
25050	Bellpuig	Urgell
25051	Bellver de Cerdanya	Cerdanya
25052	Bellví	Plà d'Urgell
25053	Benavent de Segrià	Segrià
25055	Biosca	Segarra
25056	Bovera	Garrigues
25057	Bòrdes (Es)	Val d'Aran
25058	Borges Blanques (Les)	Garrigues
25059	Bossòst	Val d'Aran
25060	Cabanabona	Noguera
25061	Cabó	Alt Urgell
25062	Camarasa	Noguera
25063	Canejan	Val d'Aran
25064	Castellar de la Ribera	Solsonès
25067	Castelldans	Garrigues
25068	Castellnou de Seana	Plà d'Urgell
25069	Castelló de Farfanya	Noguera
25070	Castellserà	Urgell
25071	Cava	Alt Urgell
25072	Cervera	Segarra
25073	Cervià de les Garrigues	Garrigues
25074	Ciutadilla	Urgell
25076	Cogul (El)	Garrigues
25077	Coll de Nargó	Alt Urgell
25078	Corbins	Segrià
25079	Cubells	Noguera
25081	Espluga Calba (L')	Garrigues

Código	Municipio	Comarca Agraria Plan Hidrológico
25082	Espot	Pallars Sobirà
25085	Estaràs	Segarra
25086	Esterrí d'Àneu	Pallars Sobirà
25087	Esterrí de Cardós	Pallars Sobirà
25088	Estamariu	Alt Urgell
25089	Farrera	Pallars Sobirà
25092	Floresta (La)	Garrigues
25093	Fondarella	Plà d'Urgell
25094	Foradada	Noguera
25096	Fuliola (La)	Urgell
25097	Fulleda	Garrigues
25098	Gavet de la Conca	Pallars Jussà
25099	Golmés	Plà d'Urgell
25100	Gósol	Alt Urgell
25101	Granadella (La)	Garrigues
25102	Granja d'Escarp (La)	Segrià
25103	Granyanella	Segarra
25104	Granyena de Segarra	Segarra
25105	Granyena de les Garrigues	Garrigues
25109	Guimerà	Urgell
25110	Guissona	Segarra
25111	Guixers	Solsonès
25112	Ivars de Noguera	Noguera
25113	Ivars d'Urgell	Plà d'Urgell
25114	Ivorra	Segarra
25115	Isona i Conca Dellà	Pallars Jussà
25118	Juncosa	Garrigues
25119	Juneda	Garrigues
25120	Lleida	Segrià
25121	Les	Val d'Aran
25122	Linyola	Plà d'Urgell
25123	Lladorre	Pallars Sobirà
25124	Lladurs	Solsonès
25125	Llardecans	Segrià
25126	Llavorsí	Pallars Sobirà
25127	Lles de Cerdanya	Cerdanya
25128	Llimiana	Pallars Jussà
25129	Llobera	Solsonès
25130	Maldà	Urgell
25131	Massalcoreig	Segrià
25132	Massoteres	Segarra
25133	Maials	Segrià
25134	Menàrguens	Noguera
25135	Miralcamp	Plà d'Urgell
25136	Molsosa (La)	Solsonès
25137	Mollerusa	Plà d'Urgell
25138	Montgai	Noguera
25139	Montellà i Martinet	Cerdanya
25140	Montferrer i Castellbò	Alt Urgell
25141	Montoliu de Segarra	Segarra
25142	Montoliu de Lleida	Segrià
25143	Montornès de Segarra	Segarra
25145	Nalec	Urgell
25148	Odèn	Solsonès
25149	Oliana	Alt Urgell
25150	Oliola	Noguera
25151	Olius	Solsonès

Código	Municipio	Comarca Agraria Plan Hidrológico
25152	Oluges (Les)	Segarra
25153	Omellons (Les)	Garrigues
25154	Omells de Na Gaia (Els)	Urgell
25155	Organyà	Alt Urgell
25156	Os de Balaguer	Noguera
25157	Ossó de Sió	Urgell
25158	Palau d'Anglesola (El)	Plà d'Urgell
25161	Conca de Dalt	Pallars Jussà
25163	Coma i la Pedra (La)	Solsonès
25164	Penelles	Noguera
25165	Peramola	Alt Urgell
25166	Pinell de Solsonès	Solsonès
25167	Pinós	Solsonès
25168	Poal (El)	Plà d'Urgell
25169	Pobla de Cérvoles (La)	Garrigues
25170	Bellaguarda	Garrigues
25171	Pobla de Segur (La)	Pallars Jussà
25172	Ponts	Noguera
25173	Pont de Suert (El)	Alta Ribagorça
25174	Portella (La)	Segrià
25175	Prats i Sansor	Cerdanya
25176	Preixana	Urgell
25177	Preixens	Noguera
25179	Prullans	Cerdanya
25180	Puiggròs	Garrigues
25181	Puigverd d'Agramunt	Urgell
25182	Puigverd de Lleida	Segrià
25183	Rialp	Pallars Sobirà
25185	Ribera d'Urgellet	Alt Urgell
25186	Riner	Solsonès
25189	Rosselló	Segrià
25190	Salàs de Pallars	Pallars Jussà
25191	Sanaüja	Segarra
25192	Sant Guim de Freixenet	Segarra
25194	Sant Ramon	Segarra
25196	Sant Esteve de la Sarga	Pallars Jussà
25197	Sant Guim de la Plana	Segarra
25200	Sarroca de Lleida	Segrià
25201	Sarroca de Bellera	Pallars Jussà
25202	Senterada	Pallars Jussà
25203	Seu d'Urgell (La)	Alt Urgell
25204	Seròs	Segrià
25205	Sidamon	Plà d'Urgell
25206	Soleràs (El)	Garrigues
25208	Soriguera	Pallars Sobirà
25209	Sort	Pallars Sobirà
25210	Soses	Segrià
25211	Sudanell	Segrià
25212	Sunyer	Segrià
25215	Talarn	Pallars Jussà
25216	Talavera	Segarra
25217	Tàrrega	Urgell
25218	Tarrés	Garrigues
25219	Tarroja de Segarra	Segarra
25220	Térmens	Noguera
25221	Tírvia	Pallars Sobirà
25222	Tiurana	Noguera

Código	Municipio	Comarca Agraria Plan Hidrológico
25223	Torà	Segarra
25224	Torm (Els)	Garrigues
25225	Tornabous	Urgell
25226	Torrebeses	Segrià
25227	Torre de Cabdella (La)	Pallars Jussà
25228	Torrefarrera	Segrià
25230	Torregrossa	Plà d'Urgell
25231	Torrelameu	Noguera
25232	Torres de Segre	Segrià
25233	Torre-serona	Segrià
25234	Tremp	Pallars Jussà
25238	Vallbona de les Monges	Urgell
25239	Valls de Valira (Les)	Alt Urgell
25240	Vallfogona de Balaguer	Noguera
25242	Verdú	Urgell
25243	Vielha e Mijaran	Val d'Aran
25244	Vilagrassa	Urgell
25245	Vilaller	Alta Ribagorça
25247	Vilamòs	Val d'Aran
25248	Vilanova de Bellpuig	Plà d'Urgell
25249	Vilanova de l'Aguda	Noguera
25250	Vilanova de Meià	Noguera
25251	Vilanova de Segrià	Segrià
25252	Vila-sana	Plà d'Urgell
25253	Vilosell (El)	Garrigues
25254	Vilanova de la Barca	Segrià
25255	Vinaixa	Garrigues
25901	Vall de Cardós	Pallars Sobirà
25902	Sant Martí de Riucorb	Urgell
25903	Gingueta d'Àneu (La)	Pallars Sobirà
25904	Castell de Mur	Pallars Jussà
25905	Ribera d'Ondara	Segarra
25906	Valls d'Aguilar (Les)	Alt Urgell
25907	Torrefeta i Florejacs	Segarra
25908	Fígols i Alinyà	Alt Urgell
25909	Vansa i Fórnols (La)	Alt Urgell
25910	Josa i Tuixén	Alt Urgell
25911	Plans de Sió (Els)	Segarra
25912	Gimenells i El Pla de la Font	Segrià
25913	Riu de Cerdanya	Cerdanya
26001	Ábalos	Rioja Alta
26002	Agoncillo	Rioja Media
26003	Aguilar del Río Alhama	Rioja Baja
26004	Ajamil	Sierra Rioja Media y Torrecilla en Cameros
26005	Albelda de Iregua	Rioja Media
26006	Alberite	Rioja Media
26007	Alcanadre	Rioja Media
26008	Aldeanueva de Ebro	Rioja Baja
26009	Alesanco	Rioja Alta
26010	Alesón	Rioja Alta
26011	Alfaro	Rioja Baja
26012	Almarza de Cameros	Sierra Rioja Media y Torrecilla en Cameros
26013	Anguciana	Rioja Alta
26014	Anguiano	Sierra Rioja Alta y Neila
26015	Arenzana de Abajo	Rioja Alta

Código	Municipio	Comarca Agraria Plan Hidrológico
26016	Arenzana de Arriba	Rioja Alta
26017	Arnedillo	Sierra Rioja Baja
26018	Arnedo	Rioja Baja
26019	Arrúbal	Rioja Media
26020	Ausejo	Rioja Media
26021	Autol	Rioja Baja
26022	Azofra	Rioja Alta
26023	Badarán	Rioja Alta
26024	Bañares	Rioja Alta
26025	Baños de Rioja	Rioja Alta
26026	Baños de Río Tobía	Rioja Alta
26027	Berceo	Rioja Alta
26028	Bergasa	Rioja Baja
26029	Bergasillas Bajera	Rioja Baja
26030	Bezares	Rioja Alta
26031	Bobadilla	Rioja Alta
26032	Brieva de Cameros	Sierra Rioja Alta y Neila
26033	Briñas	Rioja Alta
26034	Briones	Rioja Alta
26035	Cabezón de Cameros	Sierra Rioja Media y Torrecilla en Cameros
26036	Calahorra	Rioja Baja
26037	Camprovín	Rioja Alta
26038	Canales de la Sierra	Sierra Rioja Alta y Neila
26039	Canillas de Río Tuerto	Rioja Alta
26040	Cañas	Rioja Alta
26041	Cárdenas	Rioja Alta
26042	Casalarreina	Rioja Alta
26043	Castañares de Rioja	Rioja Alta
26044	Castroviejo	Sierra Rioja Alta y Neila
26045	Cellorigo	Rioja Alta
26046	Cenicero	Rioja Alta
26047	Cervera del Río Alhama	Rioja Baja
26048	Cidamón	Rioja Alta
26049	Cihuri	Rioja Alta
26050	Cirueña	Rioja Alta
26051	Clavijo	Rioja Media
26052	Cordovín	Rioja Alta
26053	Corera	Rioja Media
26054	Cornago	Sierra Rioja Baja
26055	Corporales	Rioja Alta
26056	Cuzcurrita de Río Tirón	Rioja Alta
26057	Daroca de Rioja	Rioja Media
26058	Enciso	Sierra Rioja Baja
26059	Entrena	Rioja Media
26060	Estollo	Rioja Alta
26061	Ezcaray	Sierra Rioja Alta y Neila
26062	Foncea	Rioja Alta
26063	Fonzaleche	Rioja Alta
26064	Fuenmayor	Rioja Media
26065	Galbárruli	Rioja Alta
26066	Galilea	Rioja Media
26067	Gallinero de Cameros	Sierra Rioja Media y Torrecilla en Cameros
26068	Gimileo	Rioja Alta
26069	Grañón	Rioja Alta
26070	Grávalos	Rioja Baja

Código	Municipio	Comarca Agraria Plan Hidrológico
26071	Haro	Rioja Alta
26072	Herce	Rioja Baja
26073	Herramélluri	Rioja Alta
26074	Hervías	Rioja Alta
26075	Hormilla	Rioja Alta
26076	Hormilleja	Rioja Alta
26077	Hornillos de Cameros	Sierra Rioja Media y Torrecilla en Cameros
26078	Hornos de Moncalvillo	Rioja Media
26079	Huércanos	Rioja Alta
26080	Igea	Rioja Baja
26081	Jalón de Cameros	Sierra Rioja Media y Torrecilla en Cameros
26082	Laguna de Cameros	Sierra Rioja Media y Torrecilla en Cameros
26083	Lagunilla de Jubera	Rioja Media
26084	Lardero	Rioja Media
26086	Ledesma de la Cogolla	Rioja Alta
26087	Leiva	Rioja Alta
26088	Leza de Río Leza	Rioja Media
26089	Logroño	Rioja Media
26091	Lumbreras	Sierra Rioja Media y Torrecilla en Cameros
26092	Manjarrés	Rioja Alta
26093	Mansilla de la Sierra	Sierra Rioja Alta y Neila
26094	Manzanares de Rioja	Rioja Alta
26095	Matute	Sierra Rioja Alta y Neila
26096	Medrano	Rioja Media
26098	Munilla	Sierra Rioja Baja
26099	Murillo de Río Leza	Rioja Media
26100	Muro de Aguas	Sierra Rioja Baja
26101	Muro en Cameros	Sierra Rioja Media y Torrecilla en Cameros
26102	Nájera	Rioja Alta
26103	Nalda	Rioja Media
26104	Navajún	Sierra Rioja Baja
26105	Navarrete	Rioja Media
26106	Nestares	Sierra Rioja Media y Torrecilla en Cameros
26107	Nieva de Cameros	Sierra Rioja Media y Torrecilla en Cameros
26108	Ocón	Rioja Media
26109	Ochánduri	Rioja Alta
26110	Ojacastro	Sierra Rioja Alta y Neila
26111	Ollauri	Rioja Alta
26112	Ortigosa de Cameros	Sierra Rioja Media y Torrecilla en Cameros
26113	Pazuengos	Sierra Rioja Alta y Neila
26114	Pedroso	Sierra Rioja Alta y Neila
26115	Pinillos	Sierra Rioja Media y Torrecilla en Cameros
26117	Pradejón	Rioja Baja
26118	Pradillo	Sierra Rioja Media y Torrecilla en Cameros
26119	Préjano	Sierra Rioja Baja
26120	Quel	Rioja Baja
26121	Rabanera	Sierra Rioja Media y Torrecilla en Cameros

Código	Municipio	Comarca Agraria Plan Hidrológico
26122	Rasillo de Cameros (El)	Sierra Rioja Media y Torrecilla en Cameros
26123	Redal (El)	Rioja Media
26124	Ribafrecha	Rioja Media
26125	Rincón de Soto	Rioja Baja
26126	Robres del Castillo	Sierra Rioja Baja
26127	Rodezno	Rioja Alta
26128	Sajazarra	Rioja Alta
26129	San Asensio	Rioja Alta
26130	San Millán de la Cogolla	Rioja Alta
26131	San Millán de Yécora	Rioja Alta
26132	San Román de Cameros	Sierra Rioja Media y Torrecilla en Cameros
26134	Santa Coloma	Rioja Alta
26135	Santa Engracia del Jubera	Rioja Media
26136	Santa Eulalia Bajera	Rioja Baja
26138	Santo Domingo de la Calzada	Rioja Alta
26139	San Torcuato	Rioja Alta
26140	Santurde de Rioja	Rioja Alta
26141	Santurdejo	Rioja Alta
26142	San Vicente de la Sonsierra	Rioja Alta
26143	Sojuela	Rioja Media
26144	Sorzano	Rioja Media
26145	Sotés	Rioja Media
26146	Soto en Cameros	Sierra Rioja Media y Torrecilla en Cameros
26147	Terroba	Sierra Rioja Media y Torrecilla en Cameros
26148	Tirgo	Rioja Alta
26149	Tobia	Sierra Rioja Alta y Neila
26150	Tormantos	Rioja Alta
26151	Torrecilla en Cameros	Sierra Rioja Media y Torrecilla en Cameros
26152	Torrecilla sobre Alesanco	Rioja Alta
26153	Torre en Cameros	Sierra Rioja Media y Torrecilla en Cameros
26154	Torremontalbo	Rioja Alta
26155	Treviana	Rioja Alta
26157	Tricio	Rioja Alta
26158	Tudelilla	Rioja Baja
26160	Uruñuela	Rioja Alta
26161	Valdemadera	Sierra Rioja Baja
26162	Valgañón	Sierra Rioja Alta y Neila
26163	Ventosa	Rioja Alta
26164	Ventosa	Sierra Rioja Alta y Neila
26165	Viguera	Sierra Rioja Media y Torrecilla en Cameros
26166	Villalba de Rioja	Rioja Alta
26167	Villalobar de Rioja	Rioja Alta
26168	Villamediana de Iregua	Rioja Media
26169	Villanueva de Cameros	Sierra Rioja Media y Torrecilla en Cameros
26170	Villar de Arnedo (El)	Rioja Baja
26171	Villar de Torre	Rioja Alta
26172	Villarejo	Rioja Alta
26173	Villarroya	Rioja Baja
26174	Villarta-Quintana	Rioja Alta
26175	Villavelayo	Sierra Rioja Alta y Neila

Código	Municipio	Comarca Agraria Plan Hidrológico
26176	Villaverde de Rioja	Rioja Alta
26177	Villoslada de Cameros	Sierra Rioja Media y Torrecilla en Cameros
26178	Viniegra de Abajo	Sierra Rioja Alta y Neila
26179	Viniegra de Arriba	Sierra Rioja Alta y Neila
26180	Zarratón	Rioja Alta
26181	Zarzosa	Sierra Rioja Baja
26183	Zorraquín	Sierra Rioja Alta y Neila
31001	Abáigar	Tierra Estella
31002	Abárzuza	Tierra Estella
31003	Aburregaina/Abaurrea Alta	Navarra Pirineos
31004	Aburrepea/Abaurrea Baja	Navarra Pirineos
31005	Aberin	Tierra Estella
31006	Ablitas	Navarra Ribera Baja
31007	Adiós	Cuenca de Pamplona
31008	Aguilar de Codés	Tierra Estella
31009	Aibar/Oibar	Navarra Media
31010	Altsasu/Alsasua	Navarra Nord-Occidental
31011	Allín	Tierra Estella
31012	Allo	Tierra Estella
31013	Améscoa Baja	Tierra Estella
31014	Ancín	Tierra Estella
31015	Andosilla	Ribera Alta-Aragón
31016	Ansoáin	Cuenca de Pamplona
31017	Anue	Navarra Nord-Occidental
31018	Añorbe	Cuenca de Pamplona
31019	Aoiz/Agoitz	Navarra Pirineos
31020	Araitz	Navarra Nord-Occidental
31021	Aranarache	Tierra Estella
31023	Aranguren	Cuenca de Pamplona
31025	Arakil	Navarra Nord-Occidental
31026	Aras	Tierra Estella
31027	Arbizu	Navarra Nord-Occidental
31028	Arce/Artzi	Navarra Pirineos
31029	Arcos (Los)	Tierra Estella
31030	Arellano	Tierra Estella
31032	Arguedas	Navarra Ribera Baja
31033	Aria	Navarra Pirineos
31034	Aribe	Navarra Pirineos
31035	Armañanzas	Tierra Estella
31036	Arróniz	Tierra Estella
31037	Arruazu	Navarra Nord-Occidental
31038	Artajona	Navarra Media
31039	Artazu	Cuenca de Pamplona
31040	Atez	Navarra Nord-Occidental
31041	Ayegui	Tierra Estella
31042	Azagra	Ribera Alta-Aragón
31043	Azuelo	Tierra Estella
31044	Bakaiku	Navarra Nord-Occidental
31045	Barásoain	Navarra Media
31046	Barbarin	Tierra Estella
31047	Bargota	Tierra Estella
31048	Barillas	Navarra Ribera Baja
31049	Basaburua	Navarra Nord-Occidental
31050	Baztán	Navarra Nord-Occidental
31051	Beire	Navarra Media
31052	Belascoáin	Cuenca de Pamplona

Código	Municipio	Comarca Agraria Plan Hidrológico
31053	Berbinzana	Navarra Media
31056	Biurrun-Olcoz	Cuenca de Pamplona
31057	Buñuel	Navarra Ribera Baja
31058	Auritz/Burguete	Navarra Pirineos
31059	Burgui/Burgi	Navarra Pirineos
31060	Burlada/Burlata	Cuenca de Pamplona
31061	Busto (El)	Tierra Estella
31062	Cabanillas	Navarra Ribera Baja
31063	Cabredo	Tierra Estella
31064	Cadreita	Ribera Alta-Aragón
31065	Caparroso	Ribera Alta-Aragón
31066	Cárcar	Ribera Alta-Aragón
31067	Carcastillo	Ribera Alta-Aragón
31068	Cascante	Navarra Ribera Baja
31069	Cáseda	Navarra Media
31070	Castejón	Navarra Ribera Baja
31071	Castillonuevo	Navarra Pirineos
31072	Cintruénigo	Navarra Ribera Baja
31073	Ziordia	Navarra Nord-Occidental
31074	Cirauqui	Tierra Estella
31075	Ciriza	Cuenca de Pamplona
31076	Cizur	Cuenca de Pamplona
31077	Corella	Navarra Ribera Baja
31078	Cortes	Navarra Ribera Baja
31079	Desojo	Tierra Estella
31080	Dicatillo	Tierra Estella
31081	Donamaria	Navarra Nord-Occidental
31083	Echarri	Cuenca de Pamplona
31084	Etxarri-Aranatz	Navarra Nord-Occidental
31085	Etxauri	Cuenca de Pamplona
31086	Egüés	Cuenca de Pamplona
31088	Noáin (Valle Elorz)/Noain	Cuenca de Pamplona
31089	Enériz	Cuenca de Pamplona
31091	Ergoiena	Navarra Nord-Occidental
31092	Erro	Navarra Pirineos
31093	Ezcároz/Ezkaroze	Navarra Pirineos
31094	Eslava	Navarra Media
31095	Esparza de Salazar/Espartza Z	Navarra Pirineos
31096	Espronceda	Tierra Estella
31097	Estella/Lizarra	Tierra Estella
31098	Esteribar	Navarra Pirineos
31099	Etayo	Tierra Estella
31100	Eulate	Tierra Estella
31101	Ezcabarte	Navarra Nord-Occidental
31103	Ezprogui	Navarra Media
31104	Falces	Ribera Alta-Aragón
31105	Fitero	Navarra Ribera Baja
31106	Fontellas	Navarra Ribera Baja
31107	Funes	Ribera Alta-Aragón
31108	Fustiñana	Navarra Ribera Baja
31109	Galar	Cuenca de Pamplona
31110	Gallipienzo	Navarra Media
31111	Gallués/Galoze	Navarra Pirineos
31112	Garaioa	Navarra Pirineos
31113	Garde	Navarra Pirineos
31114	Garínoin	Navarra Media
31115	Garralda	Navarra Pirineos

Código	Municipio	Comarca Agraria Plan Hidrológico
31116	Genevilla	Tierra Estella
31118	Goñi	Cuenca de Pamplona
31119	Güesa/Gorza	Navarra Pirineos
31120	Guesálaz	Tierra Estella
31121	Guirguillano	Cuenca de Pamplona
31122	Huarte/Uharte	Cuenca de Pamplona
31123	Uharte-Arakil	Navarra Nord-Occidental
31124	Ibargoiti	Navarra Pirineos
31125	Igúzquiza	Tierra Estella
31126	Imotz	Navarra Nord-Occidental
31127	Irañeta	Navarra Nord-Occidental
31128	Isaba/Izaba	Navarra Pirineos
31130	Iturmendi	Navarra Nord-Occidental
31131	Iza	Cuenca de Pamplona
31132	Izagaondoa	Navarra Pirineos
31133	Izalzu/Izaltzu	Navarra Pirineos
31134	Jaurrieta	Navarra Pirineos
31135	Javier	Navarra Media
31136	Juslapeña	Cuenca de Pamplona
31137	Beintza-Labaien	Navarra Nord-Occidental
31138	Lakuntza	Navarra Nord-Occidental
31139	Lana	Tierra Estella
31140	Lantz	Navarra Nord-Occidental
31141	Lapoblación	Tierra Estella
31142	Larraza	Navarra Media
31143	Larraona	Tierra Estella
31144	Larraun	Navarra Nord-Occidental
31145	Lazagurría	Tierra Estella
31146	Leache	Navarra Media
31147	Legarda	Cuenca de Pamplona
31148	Legaria	Tierra Estella
31150	Leoz	Navarra Media
31151	Lerga	Navarra Media
31152	Lerín	Ribera Alta-Aragón
31154	Lezáun	Tierra Estella
31155	Liédena	Navarra Media
31156	Lizoáin	Navarra Pirineos
31157	Lodosa	Ribera Alta-Aragón
31158	Lónguida/Longida	Navarra Pirineos
31159	Lumbier	Navarra Pirineos
31160	Luquin	Tierra Estella
31161	Mañeru	Tierra Estella
31162	Marañón	Tierra Estella
31163	Marcilla	Ribera Alta-Aragón
31164	Mélida	Ribera Alta-Aragón
31165	Mendavia	Ribera Alta-Aragón
31166	Mendaza	Tierra Estella
31167	Mendigorría	Navarra Media
31168	Metauten	Tierra Estella
31169	Milagro	Ribera Alta-Aragón
31170	Mirafuentes	Tierra Estella
31171	Miranda de Arga	Ribera Alta-Aragón
31172	Monreal	Navarra Pirineos
31173	Monteagudo	Navarra Ribera Baja
31174	Morentin	Tierra Estella
31175	Mues	Tierra Estella
31176	Murchante	Navarra Ribera Baja

Código	Municipio	Comarca Agraria Plan Hidrológico
31177	Murieta	Tierra Estella
31178	Murillo el Cuende	Ribera Alta-Aragón
31179	Murillo el Fruto	Ribera Alta-Aragón
31180	Muruzábal	Cuenca de Pamplona
31181	Navascués	Navarra Pirineos
31182	Nazar	Tierra Estella
31183	Obanos	Cuenca de Pamplona
31184	Oco	Tierra Estella
31185	Ochagavía/Otsagabia	Navarra Pirineos
31186	Odieta	Navarra Nord-Occidental
31188	Oláibar	Navarra Nord-Occidental
31189	Olazti/Olazagutía	Navarra Nord-Occidental
31190	Olejua	Tierra Estella
31191	Olite	Navarra Media
31192	Olóriz	Navarra Media
31193	Cendea de Olza/Oltza Zendea	Cuenca de Pamplona
31194	Ollo	Cuenca de Pamplona
31195	Orbaitzeta	Navarra Pirineos
31196	Orbara	Navarra Pirineos
31197	Orísoain	Navarra Media
31198	Oronz/Orontze	Navarra Pirineos
31199	Oroz-Betelu	Navarra Pirineos
31200	Oteiza	Tierra Estella
31201	Pamplona/Iruña	Cuenca de Pamplona
31202	Peralta	Ribera Alta-Aragón
31203	Petilla de Aragón	Sos del Rey Católico
31204	Piedramillera	Tierra Estella
31205	Pitillas	Navarra Media
31206	Puente la Reina/Gares	Cuenca de Pamplona
31207	Pueyo	Navarra Media
31208	Ribaforada	Navarra Ribera Baja
31209	Romanzado	Navarra Pirineos
31210	Roncal/Erronkari	Navarra Pirineos
31211	Orreaga/Roncesvalles	Navarra Pirineos
31212	Sada de Sangüesa	Navarra Media
31214	Salinas de Oro	Tierra Estella
31215	San Adrián	Ribera Alta-Aragón
31216	Sangüesa/Zangoza	Navarra Media
31217	San Martín de Unx	Navarra Media
31219	Sansol	Tierra Estella
31220	Santacara	Ribera Alta-Aragón
31222	Sarriés/Sartze	Navarra Pirineos
31223	Sartaguda	Ribera Alta-Aragón
31224	Sesma	Ribera Alta-Aragón
31225	Sorlada	Tierra Estella
31227	Tafalla	Navarra Media
31228	Tiebas-Muruarte de Reta	Cuenca de Pamplona
31229	Tirapu	Cuenca de Pamplona
31230	Torralba del Río	Tierra Estella
31231	Torres del Río	Tierra Estella
31232	Tudela	Navarra Ribera Baja
31233	Tulebras	Navarra Ribera Baja
31234	Ucar	Cuenca de Pamplona
31235	Ujué	Navarra Media
31236	Ultzama	Navarra Nord-Occidental
31237	Unciti	Navarra Pirineos
31238	Unzué	Navarra Media

Código	Municipio	Comarca Agraria Plan Hidrológico
31240	Urdiain	Navarra Nord-Occidental
31241	Urraúl Alto	Navarra Pirineos
31242	Urraúl Bajo	Navarra Pirineos
31243	Urroz-Villa	Navarra Pirineos
31245	Urzainqui/Urzainki	Navarra Pirineos
31246	Uterga	Cuenca de Pamplona
31247	Uztárroz/Uztarroze	Navarra Pirineos
31248	Luzaide/Valcarlos	Navarra Pirineos
31249	Valtierra	Navarra Ribera Baja
31251	Viana	Tierra Estella
31252	Vidángoz/Bidankoze	Navarra Pirineos
31253	Vidaurreta	Cuenca de Pamplona
31254	Villafranca	Ribera Alta-Aragón
31255	Villamayor de Monjardín	Tierra Estella
31256	Hiriberri/Villanueva Aezkoa	Navarra Pirineos
31257	Villatuerta	Tierra Estella
31258	Villava/Atarrabia	Cuenca de Pamplona
31260	Valle de Yerri/Deierri	Tierra Estella
31261	Yesa	Navarra Media
31262	Zabalza	Cuenca de Pamplona
31265	Zúñiga	Tierra Estella
31901	Barañain	Cuenca de Pamplona
31902	Berrioplano	Cuenca de Pamplona
31903	Berriozar	Cuenca de Pamplona
31904	Irurtzun	Navarra Nord-Occidental
31905	Beriáin	Cuenca de Pamplona
31906	Orkoien	Cuenca de Pamplona
31907	Zizur Mayor/Zizur Nagusia	Cuenca de Pamplona
31908	Lekunberri	Navarra Nord-Occidental
34032	Berzosilla	Reinosa
34135	Pomar de Valdivia	Reinosa
39017	Campoo de Yuso	Reinosa
39027	Campoo de Enmedio	Reinosa
39032	Her. de Campoo de Suso	Reinosa
39039	Luena	Reinosa
39059	Reinosa	Reinosa
39065	Rozas de Valdearroyo (Las)	Reinosa
39083	Soba	Espinosa de los Monteros
39092	Valdeolea	Reinosa
39093	Valdeprado del Río	Reinosa
39094	Valderredible	Reinosa
42004	Ágreda	Ágreda
42008	Alcubilla de las Peñas	Arcos de Jalón
42014	Aldehuelas (Las)	San Pedro Manrique
42015	Alentisque	Arcos de Jalón
42018	Almaluez	Arcos de Jalón
42021	Almazul	Gómara
42025	Arcos de Jalón	Arcos de Jalón
42034	Beratón	Épila-La Almunia
42037	Bliccos	Gómara
42039	Borobia	Gómara
42050	Cañamaque	Arcos de Jalón
42051	Carabantes	Gómara
42054	Carrascosa de la Sierra	San Pedro Manrique
42057	Castilruiz	Ágreda
42060	Cerbón	San Pedro Manrique
42062	Cigudosa	Ágreda

Código	Municipio	Comarca Agraria Plan Hidrológico
42063	Cihuela	Gómara
42064	Ciría	Gómara
42075	Dévanos	Ágreda
42076	Deza	Gómara
42078	Duruelo de la Sierra	Sierra Rioja Alta y Neila
42088	Fuentelmonge	Arcos de Jalón
42092	Fuentes de Magaña	San Pedro Manrique
42093	Fuentestrún	Ágreda
42096	Gómara	Gómara
42107	Magaña	Ágreda
42108	Maján	Arcos de Jalón
42110	Matalebreras	Ágreda
42113	Medinaceli	Arcos de Jalón
42115	Miño de Medinaceli	Arcos de Jalón
42118	Momblona	Arcos de Jalón
42119	Monteagudo de las Vicarías	Arcos de Jalón
42121	Montenegro de Cameros	Sierra Rioja Media y Torrecilla en Cameros
42123	Morón de Almazán	Arcos de Jalón
42131	Nolay	Arcos de Jalón
42132	Noviercas	Gómara
42134	Ólvega	Ágreda
42135	Oncala	San Pedro Manrique
42141	La Póveda de Soria	San Pedro Manrique
42142	Pozalmuro	Ágreda
42148	Quiñonería (La)	Gómara
42156	Reznos	Gómara
42163	San Felices	Ágreda
42165	San Pedro Manrique	San Pedro Manrique
42166	Santa Cruz de Yanguas	San Pedro Manrique
42167	Santa María de Huerta	Arcos de Jalón
42171	Serón de Nágima	Gómara
42173	Soria	Gómara
42175	Suellacabras	Ágreda
42182	Taroda	Arcos de Jalón
42183	Tejado	Gómara
42184	Torlengua	Gómara
42187	Torrubia de Soria	Gómara
42188	Trévago	Ágreda
42193	Valdelagua del Cerro	Ágreda
42196	Valdeprado	San Pedro Manrique
42198	Valtajeros	San Pedro Manrique
42202	Velilla de los Ajos	Arcos de Jalón
42208	Villar del Campo	Ágreda
42209	Villar del Río	San Pedro Manrique
42213	Villaseca de Arciel	Gómara
42215	Vinuesa	Sierra Rioja Alta y Neila
42216	Vizmanos	San Pedro Manrique
42217	Vozmediano	Ágreda
42218	Yanguas	San Pedro Manrique
42219	Yelo	Arcos de Jalón
43006	Aldover	Baix Ebre
43008	Alfara de Carles	Baix Ebre
43009	Alforja	Priorat
43013	Ametlla de Mar (L')	Baix Ebre
43014	Amposta	Montsià
43015	Arbolí	Priorat

Código	Municipio	Comarca Agraria Plan Hidrológico
43017	Argentera (L')	Priorat
43018	Arnes	Terra Alta
43019	Ascó	Ribera d'Ebre
43022	Batea	Terra Alta
43023	Bellmunt del Priorat	Priorat
43025	Benifallet	Baix Ebre
43026	Benissanet	Ribera d'Ebre
43027	Bisbal de Falset (La)	Priorat
43032	Bot	Terra Alta
43035	Cabacés	Priorat
43040	Capçanes	Priorat
43041	Caseres	Terra Alta
43044	Sénia (La)	Montsià
43045	Colldejou	Priorat
43046	Conesa	Conca de Barberà
43048	Corbera d'Ebre	Terra Alta
43049	Cornudella de Montsant	Priorat
43052	Xerta	Baix Ebre
43055	Falset	Priorat
43056	Fatarella (La)	Terra Alta
43057	Febró (La)	Priorat
43058	Figuera (La)	Priorat
43060	Flix	Ribera d'Ebre
43061	Forès	Conca de Barberà
43062	Freginals	Montsià
43063	Galera (La)	Montsià
43064	Gandesa	Terra Alta
43065	García	Ribera d'Ebre
43067	Ginestar	Ribera d'Ebre
43068	Godall	Montsià
43069	Gratallops	Priorat
43070	Guiamets (Els)	Priorat
43071	Horta de Sant Joan	Terra Alta
43072	Lloar (El)	Priorat
43073	Llorac	Conca de Barberà
43075	Margalef	Priorat
43076	Marçà	Priorat
43077	Mas de Barberans	Montsià
43078	Masdenverge	Montsià
43082	Masroig (El)	Priorat
43084	Miravet	Ribera d'Ebre
43085	Molar (El)	Priorat
43093	Móra d'Ebre	Ribera d'Ebre
43094	Móra la Nova	Ribera d'Ebre
43096	Morera de Montsant (La)	Priorat
43099	Palma d'Ebre (La)	Ribera d'Ebre
43101	Passanant i Belltall	Conca de Barberà
43102	Paüls	Baix Ebre
43104	Perelló (El)	Baix Ebre
43105	Piles (Les)	Conca de Barberà
43106	Pinell de Brai (El)	Terra Alta
43110	Pobla de Massaluca (La)	Terra Alta
43112	Poboleda	Priorat
43114	Porrera	Priorat
43115	Pradell de la Teixeta	Priorat
43116	Prades	Priorat
43117	Prat de Comte	Terra Alta

Código	Municipio	Comarca Agraria Plan Hidrológico
43121	Rasquera	Ribera d'Ebre
43125	Riba-roja d'Ebre	Ribera d'Ebre
43133	Roquetes	Baix Ebre
43136	Sant Carles de la Ràpita	Montsià
43138	Santa Bàrbara	Montsià
43139	Santa Coloma de Queralt	Conca de Barberà
43143	Savallà del Comtat	Conca de Barberà
43146	Senan	Conca de Barberà
43149	Tivenys	Baix Ebre
43150	Tivissa	Ribera d'Ebre
43151	Torre de Fontaubella (La)	Priorat
43152	Torre de l'Espanyol (La)	Ribera d'Ebre
43154	Torroja del Priorat	Priorat
43155	Tortosa	Baix Ebre
43156	Ulldecona	Montsià
43157	Ulldemolins	Priorat
43159	Vallfogona de Riucorb	Conca de Barberà
43162	Vandellòs i l'Hospitalet de l'Infant	Ribera d'Ebre
43168	Vilanova de Prades	Priorat
43169	Vilaplana	Priorat
43173	Vilella Alta (La)	Priorat
43174	Vilella Baixa (La)	Priorat
43175	Vilalba del Arcs	Terra Alta
43177	Vinebre	Ribera d'Ebre
43901	Deltebre	Baix Ebre
43902	Sant Jaume d'Enveja	Montsià
43903	Camarles	Baix Ebre
43904	Aldea (L')	Baix Ebre
43906	Ampolla (L')	Baix Ebre
44003	Aguatón	Cuenca Alta del Jiloca
44004	Aguaviva	Mas de las Matas
44006	Alacón	Muniesa
44007	Alba	Cuenca Alta del Jiloca
44008	Albalate del Arzobispo	Alcañiz
44009	Albarracín	Cuenca Alta del Jiloca
44011	Alcaine	Montalbán
44013	Alcañiz	Alcañiz
44014	Alcorisa	Mas de las Matas
44016	Alfambra	Cuenca Alta del Jiloca
44017	Aliaga	Maestrazgo-Alfambra
44018	Almohaja	Cuenca Alta del Jiloca
44020	Alpeñés	Montalbán
44021	Allepuz	Maestrazgo-Alfambra
44022	Alloza	Muniesa
44023	Allueva	Montalbán
44024	Anadón	Montalbán
44025	Andorra	Alcañiz
44027	Arens de Lledó	Valderrobres
44028	Argente	Cuenca Alta del Jiloca
44029	Ariño	Muniesa
44031	Azaila	Alcañiz
44032	Bádenas	Montalbán
44033	Báguena	Calamocha
44034	Bañón	Cuenca Alta del Jiloca
44035	Barrachina	Calamocha
44036	Bea	Montalbán
44037	Beceite	Valderrobres

Código	Municipio	Comarca Agraria Plan Hidrológico
44038	Belmonte de San José	Alcañiz
44039	Bello	Calamocha
44040	Berge	Mas de las Matas
44042	Blancas	Cuenca Alta del Jiloca
44043	Blesa	Muniesa
44044	Bordón	Mas de las Matas
44046	Bueña	Cuenca Alta del Jiloca
44047	Burbáguena	Calamocha
44049	Calaceite	Valderrobres
44050	Calamocha	Calamocha
44051	Calanda	Alcañiz
44053	Camañas	Cuenca Alta del Jiloca
44055	Camarillas	Maestrazgo-Alfambra
44056	Caminreal	Cuenca Alta del Jiloca
44059	Cantavieja	Maestrazgo-Alfambra
44060	Cañada de Benatanduz	Maestrazgo-Alfambra
44061	Cañada de Verich (La)	Mas de las Matas
44062	Cañada de Vellida	Maestrazgo-Alfambra
44063	Cañizar del Olivar	Montalbán
44065	Castejón de Tornos	Calamocha
44066	Castel de Cabra	Montalbán
44067	Castelnou	Alcañiz
44068	Castelserás	Alcañiz
44071	Castellote	Mas de las Matas
44075	Celadas	Cuenca Alta del Jiloca
44076	Cella	Cuenca Alta del Jiloca
44077	Cerollera (La)	Valderrobres
44080	Codoñera (La)	Alcañiz
44084	Cortes de Aragón	Montalbán
44085	Cosa	Montalbán
44086	Cretas	Valderrobres
44087	Crivillén	Montalbán
44088	Cuba (La)	Maestrazgo-Alfambra
44090	Cucalón	Montalbán
44093	Cuevas de Almudén	Maestrazgo-Alfambra
44096	Ejulve	Montalbán
44099	Escucha	Montalbán
44100	Estercuel	Montalbán
44101	Ferreruela de Huerva	Montalbán
44102	Fonfría	Montalbán
44105	Fórnoles	Alcañiz
44106	Fortanete	Maestrazgo-Alfambra
44107	Foz-Calanda	Alcañiz
44108	Fresneda (La)	Alcañiz
44110	Fuenferrada	Montalbán
44112	Fuentes Claras	Calamocha
44114	Fuentespalda	Valderrobres
44116	Gargallo	Montalbán
44117	Gea de Albarracín	Cuenca Alta del Jiloca
44118	Ginebrosa (La)	Mas de las Matas
44122	Híjar	Alcañiz
44123	Hinojosa de Jarque	Maestrazgo-Alfambra
44124	Hoz de la Vieja (La)	Montalbán
44125	Huesa del Común	Montalbán
44126	Iglesuela del Cid (La)	Maestrazgo-Alfambra
44128	Jarque de la Val	Maestrazgo-Alfambra
44129	Jatiel	Alcañiz

Código	Municipio	Comarca Agraria Plan Hidrológico
44130	Jorcas	Maestrazgo-Alfambra
44131	Josa	Montalbán
44132	Lagueruela	Montalbán
44133	Lanzuela	Montalbán
44136	Lidón	Cuenca Alta del Jiloca
44137	Linares de Mora	Maestrazgo-Alfambra
44138	Loscos	Montalbán
44141	Lledó	Valderrobres
44142	Maicas	Montalbán
44144	Martín del Río	Montalbán
44145	Mas de las Matas	Mas de las Matas
44146	Mata de los Olmos (La)	Mas de las Matas
44147	Mazaleón	Valderrobres
44148	Mezquita de Jarque	Maestrazgo-Alfambra
44149	Mirambel	Maestrazgo-Alfambra
44150	Miravete de la Sierra	Maestrazgo-Alfambra
44151	Molinos	Mas de las Matas
44152	Monforte de Moyuela	Montalbán
44153	Monreal del Campo	Cuenca Alta del Jiloca
44154	Monroyo	Valderrobres
44155	Montalbán	Montalbán
44160	Mosqueruela	Maestrazgo-Alfambra
44161	Muniesa	Muniesa
44164	Nogueras	Montalbán
44167	Obón	Montalbán
44168	Odón	Calamocha
44169	Ojos Negros	Cuenca Alta del Jiloca
44172	Oliete	Muniesa
44173	Olmos (Los)	Mas de las Matas
44176	Palomar de Arroyos	Montalbán
44177	Pancrudo	Montalbán
44178	Parras de Castellote (Las)	Mas de las Matas
44179	Peñarroya de Tastavins	Valderrobres
44180	Peracense	Cuenca Alta del Jiloca
44183	Pitarque	Maestrazgo-Alfambra
44184	Plou	Montalbán
44187	Portellada (La)	Valderrobres
44189	Pozondón	Cuenca Alta del Jiloca
44190	Pozuel del Campo	Cuenca Alta del Jiloca
44191	Puebla de Híjar (La)	Alcañiz
44194	Ráfales	Valderrobres
44195	Rillo	Maestrazgo-Alfambra
44197	Ródenas	Cuenca Alta del Jiloca
44200	Rubielos de la Cérida	Cuenca Alta del Jiloca
44203	Salcedillo	Montalbán
44205	Samper de Calanda	Alcañiz
44207	San Martín del Río	Calamocha
44208	Santa Cruz de Nogueras	Montalbán
44209	Santa Eulalia	Cuenca Alta del Jiloca
44211	Segura de los Baños	Montalbán
44212	Seno	Mas de las Matas
44213	Singra	Cuenca Alta del Jiloca
44216	Teruel	Cuenca Alta del Jiloca
44219	Tornos	Calamocha
44220	Torralba de los Sisones	Calamocha
44221	Torrecilla de Alcañiz	Alcañiz
44222	Torrecilla del Rebollar	Montalbán

Código	Municipio	Comarca Agraria Plan Hidrológico
44223	Torre de Arcas	Valderrobres
44224	Torre de las Arcas	Montalbán
44225	Torre del Compte	Valderrobres
44226	Torrelacárcel	Cuenca Alta del Jiloca
44227	Torre los Negros	Montalbán
44228	Torremocha de Jiloca	Cuenca Alta del Jiloca
44230	Torrevelilla	Alcañiz
44232	Torrijo del Campo	Cuenca Alta del Jiloca
44236	Tronchón	Maestrazgo-Alfambra
44237	Urrea de Gaén	Alcañiz
44238	Utrillas	Montalbán
44241	Valdealgorfa	Alcañiz
44244	Valdelinares	Maestrazgo-Alfambra
44245	Valdeltormo	Valderrobres
44246	Valderrobres	Valderrobres
44247	Valjunquera	Alcañiz
44251	Villafranca del Campo	Cuenca Alta del Jiloca
44252	Villahermosa del Campo	Montalbán
44256	Villanueva del Rebollar de la Sierra	Montalbán
44258	Villar del Salz	Cuenca Alta del Jiloca
44260	Villarluengo	Maestrazgo-Alfambra
44261	Villarquemado	Cuenca Alta del Jiloca
44262	Villarroya de los Pinares	Maestrazgo-Alfambra
44265	Vinaceite	Alcañiz
44266	Visiedo	Cuenca Alta del Jiloca
44267	Vivel del Río Martín	Montalbán
44268	Zoma (La)	Montalbán
48001	Abadiño	Estribaciones del Gorbea
48024	Zeanuri	Arratia-Nerbioi
48026	Dima	Arratia-Nerbioi
48072	Otxandio	Arratia-Nerbioi
48075	Orozko	Arratia-Nerbioi
48088	Ubidea	Arratia-Nerbioi
48091	Atxondo	Estribaciones del Gorbea
50001	Abanto	Daroca
50002	Acered	Daroca
50003	Agón	Borja
50004	Aguarón	Cariñena
50005	Aguilón	Cariñena
50006	Ainzón	Borja
50007	Aladrén	Daroca
50008	Alagón	Zaragoza
50009	Alarba	Calatayud
50010	Alberite de San Juan	Borja
50011	Albeta	Borja
50012	Alborge	Caspe
50013	Alcalá de Ebro	Zaragoza
50014	Alcalá de Moncayo	Tarazona
50015	Alconchel de Ariza	Ariza
50016	Aldehuela de Liestos	Daroca
50017	Alfajarín	Zaragoza
50018	Alfamén	Épila-La Almunia
50019	Alforque	Caspe
50020	Alhama de Aragón	Ariza
50021	Almochuel	Belchite
50022	Almolda (La)	Caspe
50023	Almonacid de la Cuba	Belchite

Código	Municipio	Comarca Agraria Plan Hidrológico
50024	Almonacid de la Sierra	Épila-La Almunia
50025	Almunia de Doña Godina (La)	Épila-La Almunia
50026	Alpartir	Épila-La Almunia
50027	Ambel	Borja
50028	Anento	Daroca
50029	Aniñón	Calatayud
50030	Añón de Moncayo	Tarazona
50031	Aranda de Moncayo	Calatayud
50032	Arándiga	Épila-La Almunia
50033	Ardisa	Ejea de los Caballeros
50034	Ariza	Ariza
50035	Artieda	Sos del Rey Católico
50036	Asín	Ejea de los Caballeros
50037	Atea	Daroca
50038	Ateca	Ateca
50039	Azuara	Belchite
50040	Badules	Daroca
50041	Bagúés	Sos del Rey Católico
50042	Balconchán	Daroca
50043	Bárboles	Zaragoza
50044	Bardallur	Zaragoza
50045	Belchite	Belchite
50046	Belmonte de Gracián	Calatayud
50047	Berdejo	Ateca
50048	Berruoco	Daroca
50050	Bijuesca	Ateca
50051	Biota	Ejea de los Caballeros
50052	Bisimbre	Borja
50053	Boquiñeni	Zaragoza
50054	Bordalba	Ariza
50055	Borja	Borja
50056	Botorríta	Zaragoza
50057	Brea de Aragón	Calatayud
50058	Bubierca	Ateca
50059	Bujaraloz	Caspe
50060	Bulbuenta	Borja
50061	Bureta	Borja
50062	Burgo de Ebro (El)	Zaragoza
50063	Buste (El)	Tarazona
50064	Cabañas de Ebro	Zaragoza
50065	Cabolafuente	Ariza
50066	Cadrete	Zaragoza
50067	Calatayud	Calatayud
50068	Calatorao	Épila-La Almunia
50069	Calcena	Épila-La Almunia
50070	Calmarza	Ariza
50071	Campillo de Aragón	Ariza
50072	Carenas	Ateca
50073	Cariñena	Cariñena
50074	Caspe	Caspe
50075	Castejón de Alarba	Calatayud
50076	Castejón de las Armas	Ateca
50077	Castejón de Valdejasa	Ejea de los Caballeros
50078	Castiliscar	Ejea de los Caballeros
50079	Cervera de la Cañada	Calatayud
50080	Cerveruela	Daroca
50081	Cetina	Ariza

Código	Municipio	Comarca Agraria Plan Hidrológico
50082	Cimballa	Ateca
50083	Cinco Olivas	Caspe
50084	Clarés de Ribota	Calatayud
50085	Codo	Belchite
50086	Codos	Cariñena
50087	Contamina	Ariza
50088	Cosuenda	Cariñena
50089	Cuarte de Huerva	Zaragoza
50090	Cubel	Daroca
50091	Cuerlas	Daroca
50092	Chiprana	Caspe
50093	Chodes	Épila-La Almunia
50094	Daroca	Daroca
50095	Ejea de los Caballeros	Ejea de los Caballeros
50096	Embid de Ariza	Ariza
50098	Encinacorba	Cariñena
50099	Épila	Épila-La Almunia
50100	Erla	Ejea de los Caballeros
50101	Escatrón	Caspe
50102	Fabara	Caspe
50104	Farlete	Pina de Ebro
50105	Fayón	Caspe
50106	Fayos (Los)	Tarazona
50107	Figueruelas	Zaragoza
50108	Fombuena	Daroca
50109	Frago (El)	Ejea de los Caballeros
50110	Frasno (El)	Calatayud
50111	Fréscano	Borja
50113	Fuendejalón	Borja
50114	Fuendetodos	Belchite
50115	Fuentes de Ebro	Zaragoza
50116	Fuentes de Jiloca	Calatayud
50117	Gallocanta	Daroca
50118	Gallur	Borja
50119	Gelsa	Zaragoza
50120	Godojos	Ariza
50121	Gotor	Calatayud
50122	Grisel	Tarazona
50123	Grisén	Zaragoza
50124	Herrera de los Navarros	Daroca
50125	Ibdes	Ariza
50126	Illueca	Calatayud
50128	Isuerre	Sos del Rey Católico
50129	Jaraba	Ariza
50130	Jarque	Calatayud
50131	Jaulín	Zaragoza
50132	Joyosa (La)	Zaragoza
50133	Lagata	Belchite
50134	Langa del Castillo	Daroca
50135	Layana	Ejea de los Caballeros
50136	Lécera	Belchite
50137	Leciñena	Zuera
50138	Lechón	Daroca
50139	Letux	Belchite
50140	Litago	Tarazona
50141	Lituénigo	Tarazona
50142	Lobera de Onsella	Sos del Rey Católico

Código	Municipio	Comarca Agraria Plan Hidrológico
50143	Longares	Cariñena
50144	Longás	Sos del Rey Católico
50146	Lucena de Jalón	Épila-La Almunia
50147	Luceni	Zaragoza
50148	Luesia	Sos del Rey Católico
50149	Luesma	Daroca
50150	Lumpiaque	Épila-La Almunia
50151	Luna	Ejea de los Caballeros
50152	Maella	Caspe
50153	Magallón	Borja
50154	Mainar	Daroca
50155	Malanquilla	Ateca
50156	Maleján	Borja
50157	Malón	Tarazona
50159	Maluenda	Calatayud
50160	Mallén	Borja
50161	Manchones	Daroca
50162	Mara	Calatayud
50163	María de Huerva	Zaragoza
50164	Mediana de Aragón	Belchite
50165	Mequinenza	Caspe
50166	Mesones de Isuela	Épila-La Almunia
50167	Mezalocha	Cariñena
50168	Mianos	Sos del Rey Católico
50169	Miedes de Aragón	Calatayud
50170	Monegrillo	Pina de Ebro
50171	Moneva	Belchite
50172	Monreal de Ariza	Ariza
50173	Monterde	Ateca
50174	Montón	Calatayud
50175	Morata de Jalón	Épila-La Almunia
50176	Morata de Jiloca	Calatayud
50177	Morés	Calatayud
50178	Moros	Ateca
50179	Moyuela	Belchite
50180	Mozota	Zaragoza
50181	Muel	Cariñena
50182	Muela (La)	Zaragoza
50183	Munébrega	Ateca
50184	Murero	Daroca
50185	Murillo de Gállego	Ejea de los Caballeros
50186	Navardún	Sos del Rey Católico
50187	Nigüella	Épila-La Almunia
50188	Nombrevilla	Daroca
50189	Nonaspe	Caspe
50190	Novallas	Tarazona
50191	Novillas	Borja
50192	Nuévalos	Ateca
50193	Nuez de Ebro	Zaragoza
50194	Olvés	Calatayud
50195	Orcajo	Daroca
50196	Orera	Calatayud
50197	Orés	Ejea de los Caballeros
50198	Oseja	Calatayud
50199	Osera de Ebro	Zaragoza
50200	Paniza	Cariñena
50201	Paracuellos de Jiloca	Calatayud

Código	Municipio	Comarca Agraria Plan Hidrológico
50202	Paracuellos de la Ribera	Calatayud
50203	Pastriz	Zaragoza
50204	Pedrola	Zaragoza
50205	Pedrosas (Las)	Ejea de los Caballeros
50206	Perdiguera	Zuera
50207	Piedratajada	Ejea de los Caballeros
50208	Pina de Ebro	Pina de Ebro
50209	Pinseque	Zaragoza
50210	Pintanos (Los)	Sos del Rey Católico
50211	Plasencia de Jalón	Épila-La Almunia
50212	Pleitas	Zaragoza
50213	Plenas	Belchite
50214	Pomer	Calatayud
50215	Pozuel de Ariza	Ariza
50216	Pozuelo de Aragón	Borja
50217	Pradilla de Ebro	Ejea de los Caballeros
50218	Puebla de Albortón	Belchite
50219	Puebla de Alfindén	Zaragoza
50220	Puendeluna	Ejea de los Caballeros
50221	Purujosa	Épila-La Almunia
50222	Quinto	Zaragoza
50223	Remolinos	Zaragoza
50224	Retascón	Daroca
50225	Ricla	Épila-La Almunia
50227	Romanos	Daroca
50228	Rueda de Jalón	Épila-La Almunia
50229	Ruesca	Calatayud
50230	Sádaba	Ejea de los Caballeros
50231	Salillas de Jalón	Épila-La Almunia
50232	Salvatierra de Escá	Sos del Rey Católico
50233	Samper de Salz	Belchite
50234	S Martín de Virgen del Monc.	Tarazona
50235	San Mateo de Gállego	Zuera
50236	Santa Cruz de Grío	Épila-La Almunia
50237	Santa Cruz de Moncayo	Tarazona
50238	Santa Eulalia de Gállego	Ejea de los Caballeros
50239	Santed	Daroca
50240	Sástago	Caspe
50241	Sabiñán	Calatayud
50242	Sediles	Calatayud
50243	Sestrica	Calatayud
50244	Sierra de Luna	Ejea de los Caballeros
50245	Sigüés	Sos del Rey Católico
50246	Sisamón	Ariza
50247	Sobradiel	Zaragoza
50248	Sos del Rey Católico	Sos del Rey Católico
50249	Tabuena	Borja
50250	Talamantes	Borja
50251	Tarazona	Tarazona
50252	Tauste	Ejea de los Caballeros
50253	Terrrer	Calatayud
50254	Tierga	Épila-La Almunia
50255	Tobed	Épila-La Almunia
50256	Torralba de los Frailes	Daroca
50257	Torralba de Ribota	Calatayud
50258	Torrallilla	Daroca
50259	Torrehermosa	Ariza

Código	Municipio	Comarca Agraria Plan Hidrológico
50260	Torrelapaja	Ateca
50261	Torrellas	Tarazona
50262	Torres de Berrellén	Zaragoza
50263	Torrijo de la Cañada	Ateca
50264	Tosos	Cariñena
50265	Trasmoz	Tarazona
50266	Trasobares	Épila-La Almunia
50267	Uncastillo	Sos del Rey Católico
50268	Undués de Lerda	Sos del Rey Católico
50269	Urrea de Jalón	Épila-La Almunia
50270	Urriés	Sos del Rey Católico
50271	Used	Daroca
50272	Utebo	Zaragoza
50273	Valdehorna	Daroca
50274	Val de San Martín	Daroca
50275	Valmadrid	Belchite
50276	Valpalmas	Ejea de los Caballeros
50277	Valtorres	Ateca
50278	Velilla de Ebro	Zaragoza
50279	Velilla de Jiloca	Calatayud
50280	Vera de Moncayo	Tarazona
50281	Vierlas	Tarazona
50282	Vilueña (La)	Ateca
50283	Villadoz	Daroca
50284	Villafeliche	Daroca
50285	Villafranca de Ebro	Pina de Ebro
50286	Villalba de Perejil	Calatayud
50287	Villalengua	Ateca
50288	Villanueva de Gállego	Zuera
50289	Villanueva de Jiloca	Daroca
50290	Villanueva de Huerva	Cariñena
50291	Villar de los Navarros	Daroca
50292	Villarreal de Huerva	Daroca
50293	Villarroya de la Sierra	Calatayud
50294	Villarroya del Campo	Daroca
50295	Vistabella	Daroca
50296	Zaida (La)	Caspe
50297	Zaragoza	Zaragoza
50298	Zuera	Zuera
50901	Biel-Fuencalderas	Sos del Rey Católico
50902	Marracos	Ejea de los Caballeros
50903	Villamayor de Gállego	Zaragoza
53000	Parzonería general de Guipúzcoa y Álava	Goierri
53001	Comunidad de la Sierra Brava de Badaya	Añana
53002	Parzoneria de Entzia	Montaña Alavesa
53015	Comunidad de Bascuñana y Vitoria de Rioja	Belorado
53038	Comunidad de Villagalijo y San Vicente del Valle	Belorado
53048	Mancomunidad de Amezketeta y Ordizia	Goierri
53049	Comunero de Ansó y Hecho	Jaca
53055	Comunidad de El Pont de Bar y Cava	Alt Urgell
53056	Mancomunidad de Nalda, Sorzano y Viguera	Sierra Rioja Media y Torrecilla en Cameros
53059	Facero de Uzamalarre	Navarra Nord-Occidental
53060	Facería de Arambelza	Tierra Estella
53061	Mancomunidad de Beunza y Juarbe	Navarra Nord-Occidental
53062	Comunidad de Barbarín y Olejúa	Tierra Estella
53063	Monte Comunal de las Limitaciones de las Améscoas	Tierra Estella

Código	Municipio	Comarca Agraria Plan Hidrológico
53064	Facería de Ezcabarte y otros	Navarra Nord-Occidental
53065	Facería de Aldape	Navarra Nord-Occidental
53066	Facería de Montejurra	Tierra Estella
53067	Comunidad del Valle de Salazar	Navarra Pirineos
53068	Facero de Aristregui	Cuenca de Pamplona
53069	Facero de Ujué y Lerga	Navarra Media
53070	Facería de Ayarza	Tierra Estella
53072	Comunidad de Campoo y Cabuérniga	Reinosa
53076	Comunidad de la Pardina del Mercadal	Montalbán
53077	El Franco	Montalbán
53078	Bardenas Reales	Navarra Ribera Baja
53080	Sierra de Aralar	Navarra Nord-Occidental
53081	Sierra de Lokiz	Tierra Estella
53083	Facería de Cogullo Alto, Cogullo Bajo, Sarmindieta y Chandivar	Tierra Estella